



# บริษัท ไดมอนด์ ออน ทัวร์ จำกัด

188/21 ม.8 ต.เทพารักษ์ อ.เมืองสมุทรปราการ จ.สมุทรปราการ 10270  
โทรศัพท์ : 092-545-0990 , 081-878-9090 , 086-110-4555  
E-mail : info@diamondontour.com  
TAT License 11/09582



Diamond On Tour

092-545-0990

DiamondOnTour.com

DiamondOnTour

@diamondontour



## #ปักกิ่งพรีเมียม #ปักกิ่ง5ดาว สงกรานต์ 12-16 เมษายน 2568

ปักกิ่ง-กระเช้าปะต้าหลิง-อวี๋เหอหยวน-วังโบราณกู่กง-หอฟ้า-วัดลามะ  
UNIVERSAL STUDIO เต็มวัน-POP MART 5 วัน 4 คืน  
โดยสายการบินไทย TG

ทัวร์ไม่ลงร้าน | พัก 5 ดาว | อาหาร UP GRADE | รวม 2 ทิป



## สงกรานต์ 5 วัน 4 คืน

เดินทาง 12-16 เมษายน 2568

ปักกิ่ง-UNIVERSAL STUDIO  
กระเช้าปะต้าหลิง-อวี๋เหอหยวน-วังโบราณกู่กง  
หอฟ้า-วัดลามะ-กายกรรม-POP MART

ราคา 58,900.-



GG

- 1 TG 614 G 12APR 6 BKKPEK HK17 1000 1545 12APR E TG/66V6WR
- 2 TG 615 G 16APR 3 PEKBKK HK17 1705 2115 16APR E TG/66V6WR

## น้ำหนักกระเป๋า 30 kgs

### รายการย่อ...ปักกิ่งสงกรานต์ 2568

วันแรกเสาร์ 12/4/68	TG 614 (10.10 น.-15.45 น.) หวังฝูจิ่ง บนดิน+เหอผิงกั๋วจวี	D สุกี้หม่าล่า Up Grade	Crowne Plaza Beijing International Airport หรือ Hilton Garden Inn Beijing West Railway stations หรือเทียบเท่า
วันที่สองอาทิตย์ 13/4/68	เทียนอันเหมิน-พระราชวังกู้กง-กายกรรมปักกิ่ง-พระอาทิตย์ตกดินสวนจิ่งซาน-โหวไห่ ชานหลี่ถุน	B Hotel L เมนูมาตรฐาน D เปิดปักกิ่ง Up Grade	Crowne Plaza Beijing International Airport หรือ Hilton Garden Inn Beijing West Railway stations หรือเทียบเท่า
วันที่สามจันทร์ 14/4/68	กำแพงเมืองจีนด้านปะต๋าหลิง (รวมกระเช้า)-หอฟ้าเทียนถาน-วัดลามะหยงเหอกง-POP Mart	B Hotel L เมนูมาตรฐาน D อาหารกวางตุ้ง Up Grade	Crowne Plaza Beijing International Airport หรือ Hilton Garden Inn Beijing West Railway stations หรือเทียบเท่า
วันที่สี่อังคาร 15/4/68	UNIVERSAL STUDIO เต็มวัน (รวมบัตรเข้า)	B Hotel L อิสระ D อิสระ	Crowne Plaza Beijing International Airport หรือ Hilton Garden Inn Beijing West Railway stations หรือเทียบเท่า
วันที่ห้าพุธ 16/4/68	วังฤดูร้อนอวี๋เหอหยวน+ตำหนักอายุยืน-สุวรรณภูมิ TG 615 (17.05-21.15 น.)	B Hotel L ปิ้งย่างเกาหลี Up Grade	

#### จุดเด่นรายการ

1. ทัวร์ไม่ลงร้าน ไม่เข้าร้านนวด ร้านไข่มุก ร้านยา ร้านหยก ฯลฯ
2. พักโรงแรม 5 ดาว 4 คืนที่ปักกิ่ง
3. อาหาร UP GRADE 4 มื้อ ปิ้งย่างเกาหลี-เปิดปักกิ่ง-อาหารกวางตุ้ง-สุกี้หม่าล่า
4. ขึ้นกระเช้า ชมกำแพงเมืองจีนด้านปะต๋าหลิง
5. เจาะลึกพระราชวังฤดูร้อนอวี๋เหอหยวน ขึ้น Longevity Hill นมัสการเจ้าแม่กวนอิม
6. (รวมบัตร) สนุกสนานเต็มวัน ที่ UNIVERSAL STUDIO พร้อมบริการรถรับ+ส่ง
7. แวะ POP MART 1 รอบ
8. บริการนำตี๋มบนรถ ไม่จำกัดจำนวน
9. ราคาได้รวมทิปไกด์ท้องถิ่น และทิปคนขับรถท้องถิ่นแล้ว
10. ค่าทิปหัวหน้าทัวร์ไทย มอบให้ตามคุณภาพการบริการ
11. กรุ๊ปเล็กๆ คล่องตัว รับเพียง 16 ท่าน+1 หัวหน้าทัวร์ไทย

หมายเหตุ ดั้งที่ทุกท่านพอทราบข่าวตามสื่อต่างๆ มาแล้ว ว่าการจองบัตรเข้าวังและพิพิธภัณฑ์ทุกแห่งต้องกดจองผ่านระบบออนไลน์ ใส่รายละเอียดตามหนังสือเดินทางให้ครบถ้วนทุกท่าน และมีการจำกัดจำนวนนักท่องเที่ยวในแต่ละวัน โดยเปิดจองล่วงหน้าเพียง 1 อาทิตย์ก่อนวันเข้าชม ดังนั้นรายการอาจมีการสลับปรับเปลี่ยนตามความเหมาะสม ในกรณีมีเหตุสุดวิสัยไม่สามารถกดจองบัตรได้ทันเวลา ขอสงวนสิทธิ์จัดรายการอื่นทดแทนให้ตามความเหมาะสม

## เดินทาง

## สงกรานต์ 12-16 เมษายน 2568

## ค่าบริการ

ท่านละ 58,900 บาท (รวมค่าบัตร UNIVERSAL STUDIO แล้ว)  
พักห้องเดี่ยวจ่ายเพิ่ม 9,000 บาท

## ราคารวม

ค่าตัว TG (Group Ticket)-ค่าอาหาร-ค่าที่พัก- ค่าบัตรผ่านประตูสถานที่  
ท่องเที่ยว-ค่าเบี้ยประกันอุบัติเหตุวงเงิน 1 ล้านบาท \*เงื่อนไขตามกรมธรรม์-ค่าทิป  
ไกด์ท้องถิ่น และ ค่าทิปคนขับรถท้องถิ่น

## ราคาไม่รวม

ค่าวีซ่า (ประกาศยกเลิก) ค่าทิปกระเป๋าขึ้น-ลงโรงแรมทุกแห่ง, ค่าทิปหัวหน้าทัวร์ไทย  
ตามความพึงพอใจในคุณภาพการบริการ

## วันแรก เสาร์ 12 เมษายน 2568 สุวรรณภูมิ-ปักกิ่ง-สกีหิมาล่า Up Grade-หวังฝูลิง

- 07.00 น. พร้อมกันที่ท่าอากาศยานสุวรรณภูมิ อาคารผู้โดยสารขาออกชั้น 4 เกะ (D) เคาน์เตอร์สายการบินไทย โดย  
มีเจ้าหน้าที่บริษัทฯ ให้การต้อนรับและอำนวยความสะดวกเรื่องเอกสารการเดินทาง
- 10.10 น. เดินทางไปปักกิ่ง โดยสายการบินไทย เที่ยวบินที่ TG 614 (บริการอาหาร & เครื่องดื่มบนเครื่อง)
- 15.45 น. เดินทางถึงสนามบินนานาชาติปักกิ่ง นำท่านผ่านพิธีการตรวจคนเข้าเมือง (เวลาจีนเร็วกว่าไทย 1 ชั่วโมง)

**ปักกิ่ง หรือ เป่ย์จิง Běijīng 北京** เป็นเมืองหลวงของสาธารณรัฐประชาชนจีน มีชื่อย่อว่า จิง ตั้งอยู่ที่ภาค  
ตะวันออกเฉียงเหนือของที่ราบหวาเป่ย์ ของจีน ชื่อแรกเริ่มคือ จี้ (燕) พื้นที่กรุงปักกิ่งมี 16,800 ตาราง  
กิโลเมตร คิดเป็น 10.46 เท่าของกรุงเทพมหานคร มีประชากรประมาณ 21 ล้านคน เป็นศูนย์กลางเมือง  
วัฒนธรรม วิทยาศาสตร์ การศึกษา การขนส่ง การคมนาคม เป็นเมืองท่องเที่ยวชื่อดังในโลก ปัจจุบันปักกิ่ง  
เป็นเขตการปกครองพิเศษแบบมหานคร 1 ใน 4 แห่งของจีน ซึ่งมีฐานะเทียบเท่ากับมณฑล



มหานครปักกิ่งมีประวัติศาสตร์มายาวนาน เริ่มตั้งแต่ยุคก่อนประวัติศาสตร์ มีการขุดค้นพบกะโหลกมนุษย์  
ปักกิ่ง ตามหลักฐานที่พิสูจน์ได้ว่าปักกิ่งมีความเจริญรุ่งเรืองมานับแต่คริสตศวรรษที่ 13 ในปี พ.ศ. 1964 (ค.ศ.  
1421) จักรพรรดิหย่งเล่อ ได้ทำการก่อสร้างและออกแบบผังเมืองใหม่ และย้ายฐานราชการชั่วคราวใน  
ขณะนั้นจากเมืองหนานจิงมายังเป่ย์จิงหรือปักกิ่งในปัจจุบัน ในช่วง 30 ปีที่ผ่านมาปักกิ่งถูกยกสถานะเป็น  
เมืองสำคัญระดับโลก เป็นศูนย์กลางทางการปกครองการค้า การลงทุน ที่สำคัญที่สุดของประเทศจีน ในแต่  
ละปีมีชาวต่างชาติเดินทางเข้ามาติดต่อการค้า ท่องเที่ยว ศึกษา เป็นจำนวนมาก ประชาชนชาวปักกิ่งมี  
สภาพความเป็นอยู่ มีคุณภาพชีวิตที่ดีขึ้น รวมทั้งได้รับอิทธิพลทางวัฒนธรรมจากตะวันตกมากขึ้นด้วย

17.00 น.

พบไกด์ท้องถิ่น นำท่านเดินทางเข้าตัวเมือง (ประมาณ 45 นาที)

18.00 น.

รับประทานอาหารค่ำที่ภัตตาคาร **เมนูพิเศษ สกีหิมาล่า UP GRADE**

นำท่านสู่ถนนคนเดินหวังฟูจิง 王府井小吃街  
**Wangfujing Pedestrian Street** ถนนที่มีความยาว  
1,600 เมตร ด้วยประวัติศาสตร์ยาวนานกว่า 700 ปี เป็น  
ถนนที่พลุกพล่านที่สุดในเมืองนี้ มีผู้คนเข้าออกทุกวัน  
600,000-1,200,000 คน เป็นสถานที่นัดพบ แหล่งเดิน  
เที่ยวเล่นของวัยรุ่น และนักท่องเที่ยว

NEW! เดินทางย้อนเวลากลับไปในยุคทศวรรษ 1980  
ของปักกิ่ง **เหอผิงกั๋วจวี "Heping Guoju"**  
**wangfujing underground 1980** พบกับร้านค้าที่

สร้างเลียนแบบบรรยากาศ 40 กว่าปีที่ผ่านมาของปักกิ่ง แม้จะตกแต่งสไตล์ยุค 80 แต่ก็เป็ถนนการค้ายุค  
ใหม่ โดยตั้งอยู่ที่ชั้นใต้ดินแลนด์มาร์คในหวังฟูจิง

เปิดให้บริการเมื่อวันที่ 12 ส.ค. 2023 ขึ้นชื่อว่าเป็น "โทมแมชชีน" ที่ไม่เหมือนใคร ซึ่งสามารถพา  
นักท่องเที่ยวกลับปักกิ่งในช่วงทศวรรษปี 1980 ได้ง่ายๆ เพียงลงลิฟต์เหอผิงกั๋วจวี ครอบคลุมพื้นที่ประมาณ  
2,400 ตารางเมตร ยังเป็นพิพิธภัณฑ์เสมือนจริงแห่งแรกของปักกิ่งที่ผสมผสานวัฒนธรรมพื้นบ้าน  
หลากหลายรูปแบบ เช่น ภูมิทัศน์บนท้องถนน มรดกทางวัฒนธรรมที่จับต้องไม่ได้ มีของว่างให้เลือกชิม  
มากมาย



**ที่พัก Crowne Plaza Beijing International Airport หรือ เทียบเท่า**



**ที่พัก หรือ Hilton Garden Inn Beijing West Railway stations หรือ เทียบเท่า**

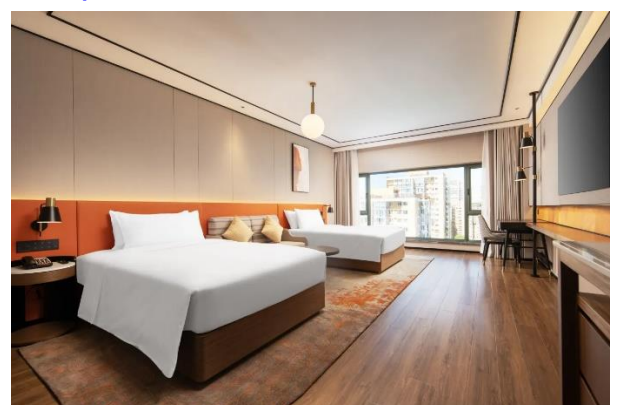
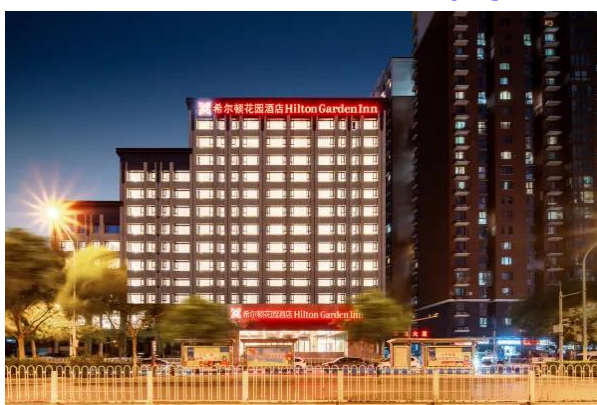

## วันที่สอง อาทิตย์ 13 เมษายน 2568 เทียนอันเหมิน-พระราชวังกู้กง-กายกรรมปักกิ่ง- พระอาทิตย์ตกดินสวนจิ่งซาน-ไหว้ ชาหนี่เถียน

06.30 น. **รับประทานอาหารเช้าที่โรงแรม**

08.00 น. นำท่านชม**จัตุรัสเทียนอันเหมิน Tiananmen Square** 天安门广场 จัตุรัสเทียนอันเหมิน เป็นจัตุรัส  
ในใจกลางกรุงปักกิ่ง ประเทศจีน ตั้งชื่อตามประตูเทียนอัน ที่ตั้งอยู่ทางทิศเหนือ ซึ่งเป็นเขตพระราชวัง  
ต้องห้าม เทียนอันเหมินเป็นจัตุรัสที่ใหญ่ที่สุดในโลก เป็นสัญลักษณ์ของประเทศจีนยุคใหม่ เป็นสถานที่จัด  
งานพิธีเฉลิมฉลองเนื่องในโอกาสพิเศษต่างๆ จัตุรัสแห่งนี้ประกอบด้วย อนุสาวรีย์วีรชน มหาศาลาประชาชน  
พิพิธภัณฑ์สถานแห่งชาติจีน และ อนุสรณ์สถานประธานเหมา

นำท่านผ่านประตูเข้าสู่พระราชวังต้องห้าม“กุ่กง” Forbidden City 紫禁城 สถานที่ว่าราชการและที่ประทับของจักรพรรดิ 24 พระองค์ในสมัยราชวงศ์หมิงและชิง ยูเนสโกได้ประกาศให้พระราชวังต้องห้ามร่วมกับพระราชวังเลินหยางเป็นหนึ่งในแหล่งมรดกโลก ในนามพระราชวังหลวงแห่งราชวงศ์หมิงและราชวงศ์ชิงในปักกิ่งและเลินหยาง เมื่อ ค.ศ. 1987



นำชมโบราณสถาน และสิ่งก่อสร้างที่คงคุณค่าทางประวัติศาสตร์ ที่สร้างขึ้นบนพื้นที่ 720,000 ตารางเมตร ชมห้อมอาคารเครื่องไม้ ที่ประกอบด้วยห้องหับต่างๆ ถึง 9,999 ห้อง ชมพระตำหนักว่าราชการ ห้องว่าราชการหลังมู่ลี่ไม้ไผ่ของพระนางซูสีไทเฮา ห้องบรรทมของจักรพรรดิตำหนักชั้นใน จักรพรรดิจะประทับอยู่ในพระราชวังแห่งนี้ โดยกั้นพระองค์จากโลกภายนอก มีสนมกำนัล ชั้นที่ และข้าหลวงคอยรับใช้ คนเหล่านี้ต้องอาศัยอยู่ในนครต้องห้ามตลอดชีวิต ในพระราชวังต้องห้ามจะมีวิเศษ 6,000 คน คอยประกอบพระกระยาหาร มีสนมกำนัล 9,000 นาง และมีชั้นที่ 70,000 คน คอยดูแล



อย่าลืมเลือกซื้อ สินค้าของที่ระลึก เก๋ไก๋กุ่กง เช่น หูฟังเลียนแบบสร้อยขุนนาง Court Bead, รมสามศิริระอย่างเป็นการของ Qing, แม่เหล็กติดตู้เย็น Mini Imperial Cat, เคสสำหรับโทรศัพท์มือถือลาย Dragon-Phoenix Robe, เทปซี



ริสจักรพรรดิ, ที่คั่นหนังสือเจ้าหญิงแห่งราชวงศ์ชิง, ตึกตาฮองเต้, ชุดน้ำชา, พัดพกพา, พวงกุญแจ, “จวงจ้าย” “เหมยเหมย” มาสคอตส์กุ๊กและอื่นๆ อีกมากมาย

13.00 น. **รับประทานอาหารกลางวันที่ภัตตาคาร**

15.30 น. นำท่านเข้าชม**กายกรรมปักกิ่งที่โรงละครเฉาหยาง (Chaoyang Theater)** เป็นโรงละครที่จัดแสดงโชว์กายกรรมที่มีชื่อเสียงระดับโลก เรียนรู้วัฒนธรรมจีนผ่านการแสดงกายกรรมสุดตื่นตาตื่นใจ มีการแสดงที่กวาดรางวัลมากถึง 30 รางวัล ทั้งระดับในประเทศและสากล หนึ่งในนั้นคือการแสดง “กายกรรมคู่” ที่ได้รับรางวัลเหรียญทองจากการแข่งขันรายการ “the 29th Festival Mondial du Cirque de Demain” และรางวัล “the Golden Daisy Awards” ซึ่งเป็นรางวัลสูงสุดของประเทศจีน และยังมีการแสดง “กายกรรมจานหมุน” ที่ได้รับรางวัลจากการแข่งขันในฝรั่งเศส และรางวัลจากนายกเทศมนตรีเมืองปารีสด้วย (**หมายเหตุ** โรงละครอาจมีการปรับเปลี่ยนรอบเวลาแสดง และชุดการแสดงอาจมีการหมุนเวียนสลับเปลี่ยนกันไปตามฤดูกาล)



17.30 น. นำชม**สวนจิ้งซาน หรือ จิ้งซานกงหยวน Jingshan Park (景山公园)** ตั้งอยู่ทางตอนเหนือของพระราชวังต้องห้าม เป็นเขาที่ไม่ได้เกิดขึ้นเองตามธรรมชาติ เป็นเนินเขาเทียมที่สร้างโดยจักรพรรดิหยงเล่อในราชวงศ์หมิง เรียกว่า Prospect Hill (Jingshan ในภาษาจีน) โดยการนำดินที่ได้จากการขุดคลองคูน้ำของพระราชวังต้องห้าม 4 ด้าน มาถมเป็นภูเขา 5 ยอด สวนจิ้งซานมีพื้นที่ประมาณ 220,000 ตารางเมตร เป็นสวนหลังบ้านของราชวงศ์ จักรพรรดิและพระราชโอรส ที่มักจะมาฝึกขี่ม้าและยิงปืนที่นี่ สวนจิ้งซานยังทำหน้าที่เป็นโล่ขวางภัยเพื่อปกป้องพระราชวังต้องห้ามจากวิญญูณชั่วร้าย

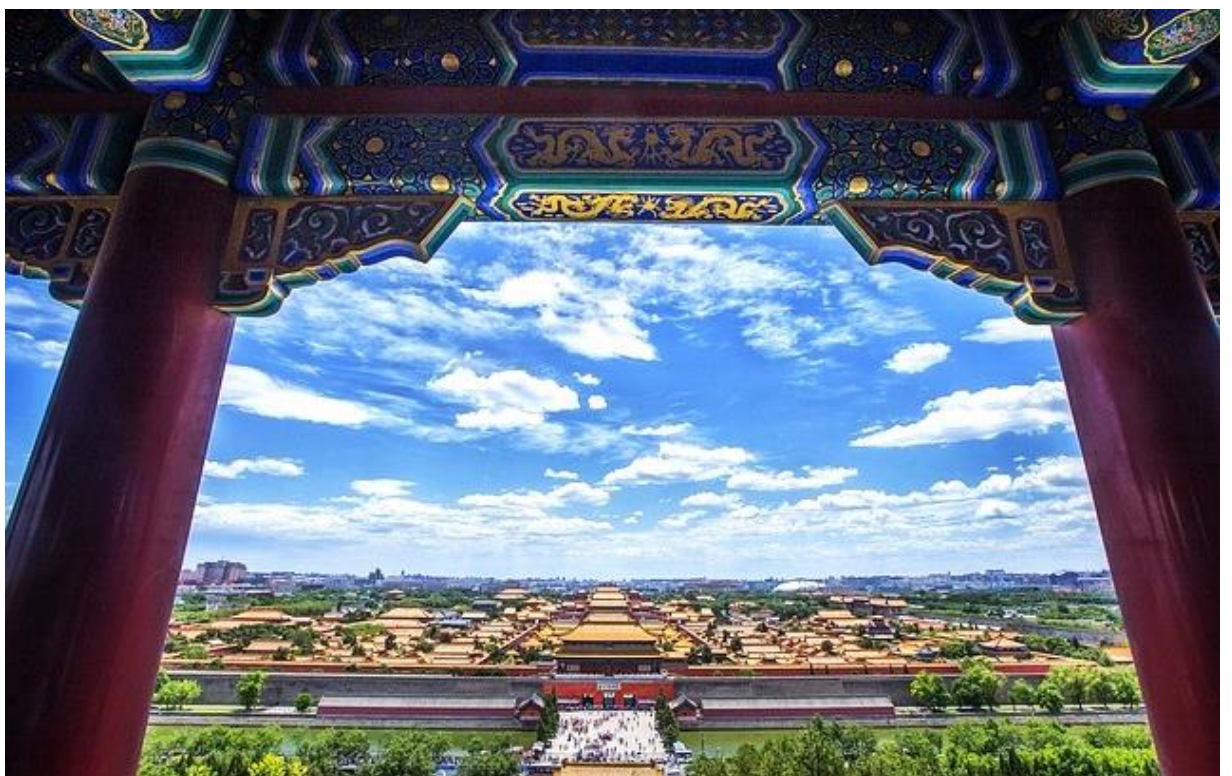

ทัวร์วางแผนให้ท่านขึ้นสู่จุดสูงสุด ศาลาวันชุน Wanchun 万春亭 ก่อนพระอาทิตย์ตก เพื่อที่จะสามารถชมวิวพระอาทิตย์ตกที่วังกู่กงได้ จุดชมวิวของสวนด้านหน้าหรือด้านหลังได้คือวังกู่กง ด้านทางตะวันออกสามารถถ่ายภาพของ China Zun และอาคารสูงๆ ใน CBD ด้านทางตะวันตกคือสวน Beihai และ White Pagoda ด้านทิศเหนือสามารถถ่ายภาพของ Bell Tower และ Drum Tower รอชมพระอาทิตย์ตกกันนะคะ

19.00 น. **รับประทานอาหารค่ำที่ภัตตาคาร เมนูพิเศษ เปิดปักษ์กึ่งต้นตำหรับ**

*เปิดอย่างปักษ์กึ่งต้นตำหรับ, กุ้งลวก, ซีโครงหมูกระเทียมทอง, ปลาหูหนึ่งซี้อั่วสูตรวางตุ้ง, ไก่สามถ้วยแบบกวางโจว, หมูสับนึ่งถั่วฝักยาว, ผักตามฤดูกาลผัดกระเทียม, ไข่เจียวหอยนางรม, ซุปประจำวัน, ผลไม้, ข้าวสวย, โฉก 1 เบียร์ 2 (เมนูอาจมีการเปลี่ยนแปลงตามฤดูกาลและตามความเหมาะสม)*



20.30 น. นำท่านไปเดินเที่ยวเล่น **ชมย่านไฮไฮ Houhai Bar Street** 后海酒吧街 หรือ ชานหลี่ถุน Shichahai Bar Street เป็น Bar Street ที่มีชื่อเสียงที่สุดในปักกิ่ง ก่อตั้งขึ้นในปี 2004 ความยาว 260 เมตร ตั้งอยู่ในหมู่บ้านชานหลี่ถุน มีบาร์ทันสมัย ที่มีชื่อเสียงระดับโลก เป็นสัญลักษณ์ของสถานบันเทิงยามค่ำคืนที่มีเสน่ห์ และมีชีวิตชีวาของเมืองหลวง มีทัศนียภาพที่สวยงาม มีทะเลสาบ เรือ สะพาน บาร์ และร้านอาหารมากมาย ตั้งเรียงรายริมชายฝั่งทะเลสาบ มีความกระฉับกระเฉงของเมืองสมัยใหม่ ซ่อนอยู่ในทุ่งเก่าแก่ของปักกิ่ง ในตอนกลางคืนถนนแห่งนี้จะกลายเป็นโลกที่เต็มไปด้วยมนต์เสน่ห์ เพราะมีส่วนที่เชื่อมต่อกับทะเลสาบฉือซา ซึ่งเป็นส่วนหนึ่งของทะเลสาบไฮไฮ



ทะเลสาบโห้วไห้เป็นหนึ่งในสามส่วนของทะเลสาบฉือซาไห้ในกรุงปักกิ่ง ครอบคลุมพื้นที่ 1,467 ตารางกิโลเมตร ทอดยาวจากถนนต๋ออันเหมินไห้ทางทิศตะวันออก ไปยังถนนซินเจี๋ยไห้ทางทิศตะวันตก พื้นที่ประมาณ 23% มีน้ำปกคลุม และ 7% เป็นพื้นที่สีเขียว ชื่อ Houhai (后海) ซึ่งแปลว่า "ทะเลด้านหลัง" มักทำให้ผู้คนสับสน เนื่องจากปักกิ่งเป็นเมืองที่อยู่ห่างไกลทะเล สาเหตุอาจย้อนกลับไปถึงราชวงศ์หยวน (ค.ศ. 1271-1368) ราชวงศ์แรกที่ปกครองโดยกลุ่มชาติพันธุ์มองโกลเลีย ชนกลุ่มน้อยของจีน ในประวัติศาสตร์จีนก่อนที่กุบไล (ค.ศ. 1215-1294) จะตัดสินใจเลือกปักกิ่งเป็นเมืองหลวง เพราะที่ราบสูงมองโกลีเยียนั้นมีภาวะไฮโดรฟิสิกมาก และเกิดภาวะการขาดแคลนน้ำ ซึ่งเป็นปัญหาใหญ่สำหรับชีวิตที่นั่น ดังนั้นศูนย์กลางของประเทศถูกย้ายมายังปักกิ่ง ทะเลสาบ แม่น้ำ หรือแม้แต่สระน้ำในเมืองหลายแห่ง จึงถูกตั้งชื่อว่า "ทะเล" เพื่อแสดงว่าน้ำเป็นที่รักมีความสำคัญยิ่งกับชาวมองโกล

22.00 น. พบกันตามเวลานัดหมาย เดินทางกลับที่พักเพื่อพักผ่อน (ท่านใดที่ไม่มาตามเวลานัด ให้ถือว่าท่านประสงค์ที่จะกลับที่พักด้วยตนเอง แต่ขอให้โทรแจ้งความประสงค์กับไกด์

**ที่พัก Crowne Plaza Beijing International Airport หรือ**

**ที่พัก Hilton Garden Inn Beijing West Railway stations หรือ ที่พักระดับเทียบเท่า**



## **วันที่สาม จันทร 14 เมษายน 2568 กำแพงเมืองจีนด้านปะต้าหลิง (รวมกระเช้า)-หอฟ้าเทียนถาน-วัดลามะหย่งเหอกง-POP Mart-เปิดปักกิ่ง**

07.00 น. **รับประทานอาหารเช้าที่โรงแรม**

08.00 น. เดินทางสู่**กำแพงเมืองจีนด้านปาต้าหลิง** (76 กม. / 1.30-2 ชั่วโมง) ปาต้าหลิงเป็นที่ตั้งของกำแพงเมืองจีนส่วนที่มีผู้เข้าชมมากที่สุด ซึ่งอยู่ห่างจากใจกลางเมืองปักกิ่งไปทางตะวันตกเฉียงเหนือประมาณ 80 กิโลเมตร ในเมืองปาต้าหลิง เขตเหยียนชิ่ง เทศบาลนครปักกิ่ง ส่วนของกำแพงที่ตัดผ่านพื้นที่นี้สร้างขึ้นในปี 1504 ในสมัยราชวงศ์หมิง กำแพงเมืองจีนด้านปาต้าหลิงได้ชื่อว่าเป็นหนึ่งในเก้าด่านไต้หล่า มีทิวทัศน์ตั้งตระหง่านบนยอดเขาอันสูงชัน สวยงาม เขียวขจีเป็นหนึ่งเดียว เป็นจุดสำคัญท่ามกลางทิวทัศน์กำแพงเมืองจีนแห่งราชวงศ์หมิง "ผู้ใดไปไม่ถึงกำแพงเมืองจีน ไม่ถือเป็นชายชาติตรี" ด้วยคำพูดนี้เองที่เป็นเหตุผลสำคัญที่ทำให้นักท่องเที่ยวเลือกขึ้นกำแพงเมืองจีนด้านปาต้าหลิง





**กำแพงเมืองจีน The Great Wall of China** คือหนึ่งในเจ็ดสิ่งมหัศจรรย์ของโลก ที่หลายคนต่างใฝ่ฝันที่จะไปเยือนสักครั้งในชีวิต มีความยิ่งใหญ่อลังการ สวยงาม เต็มไปด้วยประวัติศาสตร์อันล้ำค่า กำแพงเมืองจีนจึงกลายเป็นหนึ่งในแลนด์มาร์คของประเทศจีน

กำแพงเมืองจีน เป็นสิ่งก่อสร้างในสมัยโบราณของจีนที่มีชื่อเสียงไปทั่วโลก มีความสำคัญทางยุทธศาสตร์ กำแพงเมืองจีนมีความยาว ทั้งหมด 6,700 กิโลเมตร เริ่มสร้างในสมัยจั้นกั๋ว เพื่อป้องกันการบุกรุกของชนเผ่าเร่ร่อนทางเหนือ หลังจากจักรพรรดิฉินสื่อหวงรวมประเทศจีนเข้าเป็นแผ่นดินเดียวเมื่อ 221 ปีก่อนคริสต์ศักราช และได้เชื่อมต่อกำแพงที่กั๊กต่าง ๆ สร้างไว้เข้าด้วยกันทั้งหมด และสร้างต่อเติมขึ้นไปอีก ในสมัยราชวงศ์ฮั่น ราชวงศ์ถัง ราชวงศ์สุย ราชวงศ์หยวน และ ราชวงศ์หมิงได้มีการซ่อมแซมเรื่อยมา การก่อสร้างกำแพงบางแห่งยังต้องสร้างบนภูเขาที่สูงชันสลับซับซ้อน บางแห่งอยู่เหนือระดับน้ำทะเล 1000 กว่าเมตร

นำท่าน**ขึ้นกระเช้าชมกำแพงเมืองจีนด้านปาต้าหลิง (八达岭长城) Badaling Great Wall**

ปาต้าหลิงเป็นที่ตั้งของกำแพงเมืองจีนส่วนที่มีผู้เข้าชมมากที่สุด เพราะมีศิลาจารึกลายมือท่านประธานเหมา เจ๋อตุง จุดเริ่มต้นของการสร้างกำแพงเมืองจีนส่วนนี้เริ่มในช่วงฤดูใบไม้ผลิและฤดูใบไม้ร่วง เมื่อ 770 ปี ก่อนคริสตกาล-476 ปี ก่อนคริสตกาล ในช่วงต้นของราชวงศ์หมิง (ค.ศ. 1368-1644) รัฐบาลได้ย้ายเมืองหลวงจากหนานจิงมาที่ปักกิ่ง หลังจากนั้นจักรพรรดิ Zhudi ให้ความสำคัญอย่างยิ่งกับการสร้างกำแพงเมืองจีนขึ้นใหม่ เพื่อป้องกันผู้รุกรานทางตอนเหนือ นายพล QiGuang ผู้นำในการต่อสู้กับโจรสลัดญี่ปุ่น ในทะเลจีนตะวันออกได้รับเลือกรับผิดชอบการก่อสร้างโครงการกำแพงเมืองจีนปาต้าหลิง รัฐบาลหมิงใช้เวลา 8 ปี ในการสร้างกำแพงเมืองจีนด้านนี้ **(รวมค่าบัตร และค่ากระเช้าขึ้น-ลง)**

12.00 น. **รับประทานอาหารกลางวันที่ภัตตาคาร ร้านใกล้กำแพงเมืองจีน**

แล้วเดินทางไปหอฟ้าเทียนถาน

15.00 น. **นำชมหอบวงสรวงเทวดาฟ้าดินเทียนถาน** วิหารแห่งสวรรค์ Temple of Heaven 天坛公园 ตั้งอยู่ทางตะวันออกเฉียงใต้ ของใจกลางกรุงปักกิ่ง ได้รับการขึ้นทะเบียนเป็นมรดกโลกในปี พ.ศ. 2541 และได้รับการขนานนามว่าเป็น "ผลงานชิ้นเอกของสถาปัตยกรรมและการออกแบบภูมิทัศน์" ซึ่งแสดงให้เห็นอย่างชัดเจนถึงเอกภพที่มีความสำคัญอย่างยิ่งต่อวิวัฒนาการของหนึ่งในอารยธรรมที่ยิ่งใหญ่ของโลก"

**หอบวงสรวงเทวดาฟ้าดินเทียนถาน** เป็นอาคารสถาปัตยกรรมลัทธิที่ยิ่งใหญ่ที่สุดในโลก และเป็นผลงานชิ้นเอกของชาวจีนที่สร้างขึ้นในสมัยโบราณ ครอบคลุมพื้นที่ 2,700,000 ตารางเมตร (667 เอเคอร์) ซึ่งเกือบสี่เท่าของพื้นที่พระราชวังต้องห้าม สร้างขึ้นในปี ค.ศ.1420 ในสมัยราชวงศ์หมิง (1368-1644) และได้รับการขยายเพิ่มเติมในสมัยราชวงศ์ชิง (1644-1911) จักรพรรดิทั้งสองราชวงศ์ใช้สถานที่แห่งนี้สักการะสวรรค์และสวดภาวนาขอให้พืชผลอุดมสมบูรณ์



บริเวณหอฟ้าเทียนถาน แบ่งเป็นสองส่วนคือ วิหารด้านในและวิหารด้านนอก ล้อมรอบด้วยกำแพงสูง ผนังทั้งสองถูกสร้างขึ้นอย่างวิจิตรบรรจง ด้านเหนือเป็นรูปครึ่งวงกลม ด้านใต้เป็นรูปสี่เหลี่ยมจัตุรัส แผนผังผนังนี้สะท้อนถึงแนวคิดจีนโบราณเกี่ยวกับจักรวาล: หอฟ้าทรงกลมและโลกเป็นรูปสี่เหลี่ยมจัตุรัส อาคารหลักในวัด ได้แก่ หอสวดมนต์เพื่อการเก็บเกี่ยวที่ดีทางตอนเหนือ และแท่นบูชาเนินวงกลมทางทิศใต้ เรียงรายอยู่ใน

แกนกลางของวัดทั้งหมด และเชื่อมต่อกันด้วยทางเดินยาว 36 เมตร อาคารย่อย ได้แก่ Imperial Vault of Heaven, Hall of Abstinence, หอระฆัง และห้องโถงเล็ก

**นำชมหอสวดมนต์อธิษฐานเพื่อการเก็บเกี่ยวที่ดี Hall of Prayer for Good Harvests 祈年殿** เป็นที่ที่จักรพรรดิจะอธิษฐานขอให้สภาพอากาศเอื้ออำนวยให้มีการเก็บเกี่ยวที่เพียงพอ หอสวดมนต์นี้เป็นอาคารหลักของหอบูชา มีความสูง 38 เมตร (125 ฟุต) หลังคาปูด้วยกระเบื้องเคลือบสีน้ำเงินเข้ม สื่อถึงสีของท้องฟ้า ฐานเป็นระเบียงรับน้ำหนักกลมสีขาว 3 ชั้น โครงสร้างของหอสวดมนต์ สร้างจากไม้ทั้งหมด แต่ไม่มีคานหรือแปอยู่ข้างใน มีเสา 28 ต้นรองรับน้ำหนักอาคารหอสามชั้น โดยมีเสา 4 ต้นตรงกลางเป็นสัญลักษณ์ของสี่ฤดูกาลในหนึ่งปี มีเสาทั้ง 12 ต้นในแต่ละด้านแสดงถึง 12 เดือน และมีอีกเสา 12 เสาซึ่งแสดงถึงชื่อเงินในหนึ่งวัน (หน่วยเวลาที่คนจีนโบราณใช้ 1 ชื่อเงินเท่ากับ 2 ชั่วโมง)

**นำชมแท่นบูชาเนินวงกลม Circular Mound Altar 圜丘坛** สถานที่ประกอบพิธีบูชาในวันเพ็ญ เป็นแท่นทรงกลมสามชั้นสร้างด้วยหินบลูสโตน สร้างขึ้นในปี ค.ศ. 1530 และขยายใหญ่ขึ้นในปี ค.ศ.1740 ล้อมรอบแท่นบูชา ด้วยกำแพง 2 ชั้น ด้านในเป็นกำแพงทรงกลมหมายถึงสวรรค์ ด้านนอกเป็นกำแพงใหญ่รูปสี่เหลี่ยมหมายถึงโลก จำนวนของหินกระเบื้องทั้งในวงกลมและเสาราวระเบียง เป็นจำนวนทวีคูณของเก้า เนื่องจากเก้าหมายถึงความไม่มีที่สิ้นสุด ซึ่งเป็นลักษณะของสวรรค์

กำแพงทรงกลมที่ล้อมรอบแท่นบูชา มีความยาว 193 เมตร กำแพงแห่งนี้คือ 'กำแพงสะท้อนเสียง' อันโด่งดัง หากมีใครกระซิบเข้าไปแผ่นกำแพง อีกคนที่ยืนอยู่หน้ากำแพงในระยะ 100 ถึง 200 เมตร (328-656 ฟุต) จะได้ยินเสียงผู้พูดอย่างชัดเจน

17.30 น. จากนั้นนำชม**วัดลามะหยงเหอกง Yonghegong Lama Temple 雍和宫** วัดใหญ่ที่เก่าแก่ ของศาสนาพุทธนิกายทิเบตอันลือชื่อในกรุงปักกิ่ง วัดนี้เคยเป็นวังที่ประทับขององค์ชายสี่ ของล้าค่าในวัดลามะคือพระพุทธรูปพระศรีอริยเมตไตรยที่อยู่ในวิหารว่านฝูเกอ ซึ่งเป็นวิหารที่สูงใหญ่ที่สุดภายในวัดลามะ สูงกว่า 30 เมตร มีหลังคา 3 ชั้น ก่อด้วยไม้ทั้งหมด ในวิหารประดิษฐานพระพุทธรูปพระศรีอริยเมตไตรยปางยืน ที่แกะสลักด้วยไม้จันทน์หอม สูง 26 เมตร ส่วนล่าง 8 เมตรฝังอยู่ที่ดิน อีก 18 เมตรอยู่เหนือพื้นดิน พระพุทธรูปทั้งสองมีน้ำหนักประมาณ 100 ตัน ได้ถูกบันทึกไว้ในกินเนสบุ๊กว่าเป็นพระพุทธรูปที่แกะสลักจากไม้จันทน์หอมต้นเดียวที่ใหญ่ที่สุดในโลก แล้วกลับเข้าที่พัก

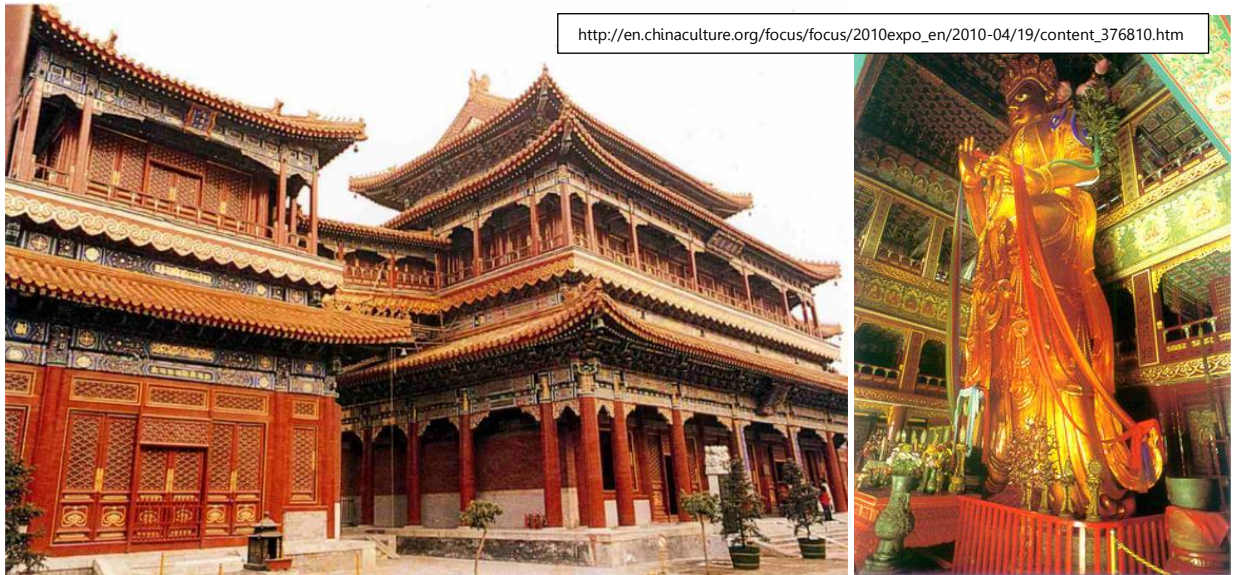

[http://en.chinaculture.org/focus/focus/2010expo\\_en/2010-04/19/content\\_376810.htm](http://en.chinaculture.org/focus/focus/2010expo_en/2010-04/19/content_376810.htm)

**แฉร้าน POP MART** ตามหาลาบูบูนและพองเพื่อน ที่



19.00 น. **รับประทานอาหารค่ำที่ภัตตาคาร เมนูพิเศษ อาหารกลางวัน SEAFOOD**

*แซลมอนชาลิมิ, ปลาตาเดียวหนึ่งแบบกลางวัน, กุ้งทอดซอสหม่าล่า, ปูผัดขิงต้นหอม, หมูเปรี้ยวหวาน, หอยเชลล์หนึ่งวันเส้นกระเทียมสับ, เนื้อปลาสับหนึ่งมะเขือยาว, จานรวม BBQ หมูแดง หมูกรอบ เปิดอย่างอบน้ำผึ้ง, ไก่กรอบแบบฮ่องกง, ผัดผักกาดน้ำมันหอย, ซุปแบบกลางวัน, ข้าวสวย, ผลไม้, โฉก 1 เบียร์ 2, ชาร้อนเคียงกานอิม (เมนูอาจมีการเปลี่ยนแปลงตามฤดูกาลและตามความเหมาะสม)*

**ที่พัก Crowne Plaza Beijing International Airport หรือ**

**ที่พัก Hilton Garden Inn Beijing West Railway stations หรือ ที่พักระดับเทียบเท่า**



**วันที่สี่ อังคาร 15 เมษายน 2568 ปักกิ่ง- UNIVERSAL STUDIO เต็มวัน (รวมบัตรเข้า)-อิสระอาหารเที่ยงและอาหารค่ำ**

07.00 น. **รับประทานอาหารเช้าที่โรงแรม**

08.00 น. ออกเดินทางไป **UNIVERSAL STUDIO Beijing** (75 กม. 1.30-2 ชั่วโมง)

10.00 น. สวนสนุกเปิดทำการ เฉลิมฉลองวันหยุดในฝันที่ UNIVERSAL STUDIO Beijing สวนสนุกระดับโลกใน

กรุงปักกิ่ง ซึ่งเปิดเมื่อวันที่ 20 กันยายน พ.ศ. 2564 โดยเป็นส่วนหนึ่งของ Universal Beijing Resort มาร่วมสนุกและเพลิดเพลินไปกับโลกแห่งความฝัน UNIVERSAL STUDIO Beijing กว้างใหญ่กว่าที่สิงคโปร์ 5 เท่า ครอบคลุมพื้นที่กว่า 526,091 ตารางเมตร จัดเต็มกับโซนต่างๆ ที่ทุกคนชื่นชอบ เช่น แฮรี่พอตเตอร์ (Harry Potter), ทรานส์ฟอร์มเมอร์ (Transformers), มินเนียน (Minnion), จูราสสิคเวิลด์ (Jurassic World) และพิเศษสุดๆ กังฟูแพนด้า (Kungfu Panda) เป็นโซนเอ็กคลูซีฟใหม่กริบ มีที่นี้ที่เดียว ทำให้ที่นี่กลายเป็นแลนด์มาร์คใหม่ ระดับทอปลิสต์ที่จะดึงดูดแฟนๆ และนักท่องเที่ยวจากทั่วโลกให้ไปเยี่ยมชม

**(ค่าทัวร์นี้ได้รวม ค่าบัตรผ่านประตู UNIVERSAL STUDIO แล้ว)**

**โปรดทราบ** ค่าบริการยังไม่ได้รวมค่าบัตรผ่านประตูของหัวหน้าทัวร์ และของไกด์ท้องถิ่นไว้ ดังนั้นหัวหน้าทัวร์ และไกด์ท้องถิ่นจะรอท่านอยู่ที่ด้านนอกสวนสนุก และจะมารอรับท่านที่ประตูทางออกตามเวลานัด)





## Harry Potter and the Forbidden Journey

<https://www.universalbeijingresort.com/en/themelands/>



## Kung Fu Panda Land of Awesomeness

แนะนำให้ท่านเดินเล่นใน Universal CityWalk Beijing! ดื่มด่ำไปกับการดื่มกาแฟที่ร้านกาแฟ Peet's ที่ใหญ่ที่สุดในเอเชีย เยี่ยมชม The Cowfish Sushi Burger Bar นอกสหรัฐอเมริกาเป็นครั้งแรก Universal CityWalk - The Toothsome Chocolate Emporium & Savory Feast Kitchen และสุดท้าย กล้าสวัสดิ์กับ CityWalk Red Oven พิซซ่าเบอร์เกอร์. Universal CityWalk Beijing มีสิ่งที่คุณต้องการเพื่อเติมเต็มวันอันน่าจดจำของคุณที่สวนสนุก

**รับประทานอาหารกลางวัน และ อาหารเย็น ใน UNIVERSAL ตามอัธยาศัย**

20.00 น.

พร้อมกันที่จุดนัดพบตามเวลานัดหมาย เดินทางกลับที่พัก

**ที่พัก Crowne Plaza Beijing International Airport หรือ**

**ที่พัก Hilton Garden Inn Beijing West Railway stations หรือ ที่พักระดับเทียบเท่า**



## วันที่ห้า พุธ 16 เมษายน 2568 ปักกิ่ง-วังฤดูร้อนอวี่เหอหยวน+ตำหนักกายยิ่น- สนามบิน-สุวรรณภูมิ

06.30 น. **รับประทานอาหารเช้าที่โรงแรม**

08.00 น. นำชม**พระราชวังฤดูร้อนอวี่เหอหยวน** (颐和园 Yiheyuan Summer Palace) พระราชวังฤดูร้อนเป็นกลุ่มทะเลสาบ สวน และพระราชวังขนาดใหญ่ในกรุงปักกิ่ง มีทัศนียภาพที่สวยงาม สร้างขึ้นในสมัยราชวงศ์ชิง มีพื้นที่ประมาณ 2.9 ตารางกิโลเมตร โดย 3 ใน 4 ของพื้นที่เป็นน้ำ ในเดือนธันวาคม พ.ศ. 2541 ยูเนสโกได้รวมพระราชวังฤดูร้อนไว้ในรายชื่อมรดกโลก โดยได้ประกาศให้พระราชวังฤดูร้อนเป็น "ผลงานชิ้นเอกของการออกแบบสวน ภูมิทัศน์แบบจีน ภูมิทัศน์ธรรมชาติของเนินเขา และผืนน้ำเปิดลักษณะประดิษฐ์ เช่น ศาลา ห้องโถง พระราชวัง วัด และสะพาน เพื่อสร้างการผสมผสานที่กลมกลืนกัน ซึ่งมีคุณค่าทางสุนทรีย์ที่โดดเด่น" พระราชวังฤดูร้อนตั้งอยู่ในเขตชานเมืองทางตะวันตกเฉียงเหนือของกรุงปักกิ่ง ห่างจากตัวเมือง 15 กม. มีชื่อเดิมว่า "ชิงอีหยวน" Qingyi Yuan หรือ Garden of Clear Ripples (สวนแห่งคลื่นน้ำใส) เป็นสวนหลวงที่ใหญ่ที่สุดที่มีอยู่และได้รับการอนุรักษ์ไว้อย่างดีที่สุดในประเทศจีน



ภาพโดย Yinan Chen จาก Pixabay

นำชม**ทะเลสาบคุนหมิง** 昆明湖 ทะเลสาบนี้ครอบคลุมพื้นที่ 2.2 ตารางกิโลเมตร สร้างขึ้นโดยมนุษย์ทั้งหมด และใช้ดินที่ขุดขึ้นมา นำไปถมสร้างเนินเขา Longevity Hill สร้างในรัชสมัย (ค.ศ.1115-1234) Longevity Hill ถือเป็นส่วนหนึ่งของสวนหลวง รวมอยู่ในเขตพระราชวังฤดูร้อนอวี่เหอหยวน ทะเลสาบคุนหมิงสร้างเลียนแบบลักษณะของทะเลสาบตะวันตกในทางโจว ในทะเลสาบมีเกาะเล็กๆ สามเกาะตั้งอยู่ อิงตำนานเทพนิยายโบราณ เชื่อมด้วยสะพาน 17 โค้ง (17-Arch 十七孔桥) กว้าง 8 เมตร ยาว 150 เมตร สะพานนี้เป็นสะพานที่ใหญ่ที่สุดและยาวที่สุดในพระราชวังฤดูร้อน

นำชม**ตำหนัก Leshou** เป็นตำหนักที่ประทับของจักรพรรดินีซูสี และ **ตำหนักยูหลาน** จักรพรรดินีซูสี เคยกักขังจักรพรรดิ Guangxu 光绪皇帝 ที่นี่เป็นเวลา 10 ปี

นำชม**ระเบียงกตัญญู** 长廊 ระเบียงทางเดินยาวกว่า 728 เมตร ทางเดินนี้ถือได้ว่าเป็นทางเดินที่ยาวที่สุดในโลก รูปโค้งเลียบไปตามริมทะเลสาบ เป็นระเบียงยาวที่สุดในโลก ภายในและภายนอกกระบายสีเป็นภาพวรรณกรรมจีนสวยสดงดงามวาดไม่ซ้ำกัน เป็นภาพวาดของสถานที่ที่มีชื่อเสียง เรื่องราวที่เป็นที่รู้จักกันดีในประเทศจีน ภาพจากตำนาน นิทานพื้นบ้าน นวนิยาย และอื่นๆ มีมากกว่า 14,000 ภาพ

นำชม**ชมเรือหินอ่อน** (เรือฝาง 石舫) เรือหินอ่อนเป็นสิ่งก่อสร้างขนาดใหญ่ ตั้งอยู่ริมทะเลสาบคุนหมิง เรือหินอ่อนนี้เคยหลงชองแต่เป็นผู้ให้สร้างขึ้นตามพระประสงค์ของพระนางซูสีไทเฮา เพื่อเอาไว้จับน้ำชาและชมวิว ในตอนแรกสร้างเป็นอาคาร 2 ชั้นแบบจีนโบราณ ต่อมาเมื่อถูกทหารอังกฤษและฝรั่งเศสเผาจนเหลือแต่ฐาน พระนางซูสีไทเฮาจึงโปรดให้ซ่อมแซมขึ้นใหม่เป็นตึกแบบฝรั่ง ดูภายนอกเป็นอาคารสีขาวเทา 2 ชั้น มีซุ้มโค้งแบบตะวันตก เรือหินอ่อนนั้นจริงๆ แล้วไม่ได้ทำจากหินอ่อนทั้งหมด ว่ากันว่าซูสีไทเฮาเองบงการทหารของกองทัพเรือมาซ่อมเรือที่แล่นไม่ได้ลำนี้ แล้วงบประมาณก็ไม่ได้เพียงพอให้ใช้วัสดุราคาแพงทั้งหมด เสาที่เห็นจึงเป็นเสาไม้เขียนลายหินอ่อน ซึ่งการเขียนลายหิน คือเป็นเทคนิคขั้นสุดยอดของงานสถาปัตยกรรมจีนอย่างหนึ่ง เรือหินอ่อนเดิมแต่ก่อนให้นักท่องเที่ยวลงไปบนเรือ เข้าไปถ่ายรูปได้ แต่เนื่องจากทำให้อาคารเสียหาย จึงมีการกันพื้นที่ไม่อนุญาตให้ลงไป

นำท่านขึ้นเนินเขารันโซวซัน (ภูเขาหมื่นปี Longevity Hill) เนินเขา Longevity Hill มีความสูงประมาณ 60 เมตร (200 ฟุต) ในสมัยเฉียนหลง มีการสร้างวัดบนเนินเขาเพื่อเฉลิมฉลอง ในวันคล้ายวันเกิดของจักรพรรดินี แต่ถูกเผาและทำลายโดยกองกำลังพันธมิตรแองโกล-ฝรั่งเศส และได้รับการสร้างขึ้นใหม่ในช่วงสมัยกวางซู



เนินเขาด้านหน้ามีห้องโถง มีอาคารหลายหลัง มีศาลาอันวิจิตรงดงาม และหอฝอเซียงเกอ (Tower of Buddhist Incense 頤和園佛香閣) หอที่ใช้ทำพิธีทางศาสนา เป็นงานสถาปัตยกรรมจีนคลาสสิก ด้วยความเป็นเอกลักษณ์ของโครงสร้างที่เด่นสง่าที่สุดภายในพระราชวังฤดูร้อน จึงกลายมาเป็นสัญลักษณ์ของพระราชวังฯ หอฝอเซียงเกอมีความสูง 40 เมตร สร้างขึ้นบนฐานสี่เหลี่ยม หันหน้าไปทางทะเลสาบคุนหมิง นำชมรูปปั้นพระโพธิสัตว์อวโลกิเตศวรโพธิสัตว์สาริเดเต็มองค์ ยืนตระหง่าน มีความศกดิ์สิทธิ์และสร้างได้อย่างวิจิตรงดงาม

12.00 น. **รับประทานอาหารกลางวันที่พักตากาศ เมนูปิ้งย่างเกาหลี UP GRADE**

แล้วเดินทางไปสนามบิน

17.05 น. โดยสายการบินไทย เที่ยวบินที่ TG615 นำท่านเดินทางกลับกรุงเทพฯ

21.15 น. กลับถึงสนามบินสุวรรณภูมิ ประเทศไทย โดยสวัสดิภาพ

\*\*\*\*\*

## เดินทาง

**สงกรานต์ 12-16 เมษายน 2568**

## ค่าบริการ

ท่านละ 58,900 บาท (รวมค่าบริการ UNIVERSAL STUDIO แล้ว)

พักห้องเดี่ยวจ่ายเพิ่ม 9,000 บาท

## **โปรดอ่านก่อนตัดสินใจจองทัวร์**

**สำคัญมาก !! กรุณาอ่านเงื่อนไขแนบท้ายโดยละเอียด เพื่อประโยชน์สูงสุดแก่ตัวท่านเอง** หากท่านได้ชำระเงินแล้ว ทางบริษัทฯ จะถือว่าท่านยอมรับเงื่อนไขแล้ว และไม่สามารถเปลี่ยนแปลงเงื่อนไขได้ / รายการทัวร์สามารถสลับปรับเปลี่ยน หรืองดไปบางรายการได้ตามความเหมาะสม โดยไม่ต้องแจ้งให้ทราบล่วงหน้า อันเนื่องมาจากสภาพอากาศ เหตุการณ์ทางธรรมชาติ เหตุการณ์ทางการเมือง สภาพการจราจร สายการบิน หรือเหตุสุดวิสัยต่างๆ ทั้งนี้จะคำนึงถึงความปลอดภัย ความเป็นไปได้ และผลประโยชน์ของผู้เดินทางเป็นสำคัญ

**\*\* ทางผู้เดินทางจะไม่ฟ้องร้องใดๆ อันเนื่องมาจากได้รับทราบเงื่อนไขก่อนการเดินทางแล้ว \*\*** เนื่องจากเป็นการจองทัวร์ล่วงหน้า ณ วันเดินทางจริง อาจจะมีเหตุการณ์ที่ทำให้ไฟลท์บินล่าช้า หรือมีการเปลี่ยนแปลงเวลาบิน หากท่านใดมีไฟลท์บินภายในประเทศ หรือต่างประเทศก่อนหรือหลังจากการเดินทาง โปรดสำรองเวลาในการจองตัวเครื่องบินไว้อย่างน้อย 4-5 ชั่วโมง ทั้งนี้เพื่อประโยชน์ของตัวท่านเอง ทางบริษัทฯ จะไม่รับผิดชอบค่าใช้จ่ายที่เกิดขึ้นในส่วนของตัวเครื่องบินที่ไม่เกี่ยวข้องกับการจองทัวร์

## อัตรานี้รวม

1. ค่าตัวกรุ๊ปสายการบินไทยไป-กลับ และค่าภาษีน้ำมันที่สายการบินเรียกเก็บ และค่าธรรมเนียมนำหนักกระเป๋าเดินทางที่ฝากโหลดขึ้นเครื่อง น้ำหนักไม่เกิน 30 กก.
2. ค่ารถปรับอากาศนำเที่ยวตามรายการ
3. ค่าห้องพักในโรงแรมที่ระบุตามรายการหรือเทียบเท่า
4. ค่าอาหารที่ระบุตามรายการ
5. ค่าเข้าชมสถานที่ทุกแห่งที่ระบุตามรายการ
6. ค่าประกันอุบัติเหตุในการเดินทางวงเงินประกันท่านละ 1,000,000 บาท และค่ารักษาพยาบาล 500,000 บาท ไม่คุ้มครองโรคประจำตัวหรือโรคร้ายแรงที่แพทย์วินิจฉัยว่าเป็นก่อนเดินทางรายละเอียดอื่น ๆ เป็นไปตามเงื่อนไขแห่งกรมธรรม์ฯ
7. น้ำดื่มบนรถ ไม่จำกัดจำนวน
8. ค่าทิปไกด์ท้องถิ่น และ ค่าทิปคนขับรถท้องถิ่น

## อัตรานี้ไม่รวม

1. ค่าวีซ่าท่องเที่ยวแบบกรุ๊ป
2. ค่าวีซ่าท่องเที่ยวเงินแบบเดี่ยว
3. ค่าธรรมเนียมจัดทำหนังสือเดินทาง, แจ้งเข้า-แจ้งออกสำหรับผู้ที่ไม่ได้ถือหนังสือเดินทางของไทย
4. ค่าใช้จ่ายส่วนตัวอื่นๆ เช่น ค่าอาหารและเครื่องดื่มสั่งพิเศษ นอกเหนือจากรายการทัวร์, ค่าโทรศัพท์, ค่าซักรีด, มินิบาร์ และทีวีช่องพิเศษ ฯลฯ
5. ค่าธรรมเนียมในกรณีที่กระเป๋าสัมภาระที่มีน้ำหนักเกินกว่าที่สายการบินนั้นๆ กำหนดหรือสัมภาระใหญ่เกินขนาดมาตรฐาน
6. ภาษีหัก ณ ที่จ่าย 3% และภาษีมูลค่าเพิ่ม 7% ในกรณีที่ต้องการใบกำกับภาษี
7. ค่าทิปกระเป๋าขึ้น-ลงโรงแรมทุกแห่ง
8. ค่าทิปหัวหน้าทัวร์ไทย ตามคุณภาพการบริการ

## การจอง และการชำระเงิน

1. ชำระเงินมัดจำท่านละ 30,000 บาท ภายหลังจากที่ท่านส่งเอกสารการจองภายใน 3 วัน โดยโอนเข้าบัญชี ที่นั่งจะยืนยันเมื่อได้รับเงินมัดจำแล้วเท่านั้น
2. ส่วนที่เหลือชำระ 30 วัน ก่อนการเดินทาง / เฉพาะวันหยุดยาว และนักชัตตกุญ์ เนื่องจากทางบริษัทต้องสำรองค่าใช้จ่ายในส่วนค่าที่พัก ค่ารถไฟ และตัวเครื่องบิน มิฉะนั้นจะถือว่าท่านยกเลิกการเดินทางโดยอัตโนมัติ
3. ส่งสำเนาหน้าพาสปอร์ตของผู้ที่เดินทาง ที่มีอายุการใช้งานไม่น้อยกว่า 6 เดือน และเหลือหน้ากระดาชอย่างต่ำ 2 หน้า เพื่อทำการสำรองที่นั่งภายใน 3 วัน นับจากวันจอง หากไม่ส่งสำเนาหน้าพาสปอร์ตทางบริษัทขออนุญาตยกเลิกการจองทัวร์โดยอัตโนมัติ
4. หากท่านที่ต้องการออกตัวโดยสารภายในประเทศ (กรณีลูกค้ายอยู่ต่างจังหวัด) ให้ท่านติดต่อเจ้าหน้าที่ ก่อนออกบัตรโดยสารทุกครั้ง หากออกบัตรโดยสารโดยมิแจ้งเจ้าหน้าที่ ทางบริษัทฯ ขอสงวนสิทธิ์ไม่รับผิดชอบ ค่าใช้จ่ายที่เกิดขึ้น
5. หากในคณะของท่านมีผู้ต้องการดูแลพิเศษ นั่งรถเข็น (Wheelchair), เด็ก, ผู้สูงอายุ, มีโรคประจำตัว หรือไม่สะดวกในการเดินทางท่องเที่ยว ท่าน และครอบครัวของท่านต้องให้การดูแลสมาชิกภายในครอบครัวของท่านเอง เนื่องจากการเดินทางเป็นหมู่คณะ หัวหน้าทัวร์มีความจำเป็นต้องดูแลคณะทัวร์ทั้งหมด

## เงื่อนไขการออกเดินทาง

- กรุณาอ่านศึกษารายละเอียดทั้งหมดก่อนทำการจอง เพื่อความถูกต้อง และความเข้าใจตรงกันระหว่างลูกค้าและบริษัท
1. ในแต่ละเส้นทางจะมีการกำหนดผู้เดินทางขั้นต่ำของการออกเดินทาง โดยในทัวร์นี้กำหนดให้มีผู้เดินทาง **ขั้นต่ำ 16 ท่าน** (ผู้ใหญ่) หากมีผู้เดินทางไม่ถึงที่กำหนด บริษัทฯ ขอสงวนสิทธิ์ในการเพิ่มค่าทัวร์ หรือ เลื่อนการเดินทาง หรือยกเลิกการเดินทาง หากท่านมีไฟล์ทบินภายในประเทศ แต่มิได้แจ้งทางให้ทางเราทราบล่วงหน้าก่อนทางบริษัทฯ จะไม่รับผิดชอบใดๆ ทั้งสิ้น ดังนั้น **กรุณาสอบถามยืนยันการออกเดินทางก่อนจองไฟล์ทบินภายในประเทศหรือต่างประเทศทุกครั้ง**
  2. หากกรุ๊ปคอมเฟิร์มแล้ว ไม่สามารถเลื่อนการเดินทางได้ ไม่ว่าจะเกิดเหตุการณ์ใดๆ ต่อท่านก็ตาม อันเนื่องมาจากการคอนเฟิร์มของกรุ๊ปนั้น ประกอบจากตัวเลขการจองการเดินทางของท่าน หากท่านถอนตัวออก ทำให้กรุ๊ปมีค่าใช้จ่ายเพิ่มเติมขึ้น หรืออาจทำให้กรุ๊ปไม่สามารถออกเดินทางได้ ดังนั้น ทางบริษัทฯ ขอสงวนสิทธิ์ไม่อนุญาตให้เลื่อนวันเดินทางใดๆ ได้ทั้งสิ้น หากยกเลิกจะต้องเป็นไปตามเงื่อนไขการยกเลิกการจอง

3. การชำระเงิน หมายถึง ท่านได้ยอมรับข้อเสนอ และยืนยันจำนวนตามที่ท่านได้จองเข้ามา หากท่านชำระเงินเข้ามาแล้ว จะไม่สามารถเปลี่ยนแปลงจำนวนผู้เดินทางได้ และหากมีความจำเป็นจะต้องเปลี่ยนแปลงท่านจะยินยอมให้ทางบริษัทฯ คิดค่าใช้จ่ายที่ทางบริษัทเสียหาย รวมถึงค่าเสียเวลาในการขาย อย่างน้อยที่สุดเท่าจำนวนเงินมัดจำ ทั้งนี้ทั้งนั้นให้เป็นไปตามเงื่อนไขของบริษัทฯ

## เงื่อนไขการยกเลิกการจอง และการปรับเงินค่าบริการ

1. **เนื่องจากเป็นกรู๊ปเทศกาล** หากมียกเลิกก่อนการเดินทาง หลังจากบริษัททัวร์ได้ชำระมัดจำสายการบินแล้ว ทางบริษัทฯ ขอยึดมัดจำทั้งหมด เพราะบริษัทฯ ได้จ่ายค่ามัดจำตัว มัดจำห้องพัก การซื้อบัตรพระราชวัง สถานที่ท่องเที่ยวบางแห่ง ในปักกิ่งล่วงหน้า และลิสต์งานหัวหน้าทัวร์ไว้ล่วงหน้าแล้ว
2. **ยกเลิกก่อนการเดินทาง 1-29 วัน** ทางบริษัทขอสงวนสิทธิ์ไม่คืนเงินค่าทัวร์ที่ชำระแล้วทั้งหมด
3. หากมีการยกเลิกการเดินทางโดยไม่ใช้ความผิดของบริษัททัวร์ ทางบริษัทขอสงวนสิทธิ์ไม่รับผิดชอบ และคืนค่าทัวร์ส่วนใดส่วนหนึ่งให้ท่านได้ ไม่ว่ากรณีใดๆ ทั้งสิ้น เช่น สถานทูตปฏิเสธวีซ่า ด้านตรวจคนเข้าเมือง เอกสารปลอม นโยบายห้ามเข้าออกประเทศ ฯลฯ
4. กรณียื่นวีซ่าแล้วไม่ได้รับการอนุมัติจากทางสถานทูต (วีซ่าไม่ผ่าน) และท่านได้ชำระค่าทัวร์ทั้งหมดหรือค่ามัดจำมาแล้ว ทางบริษัทขอสงวนสิทธิ์ในการหักค่าบริการ ค่ายื่นวีซ่า และค่าใช้จ่ายที่เกิดขึ้นจริง อาทิ เช่น กรณีออกตัวเครื่องบินแล้ว หรือได้ชำระค่าบริการในส่วนของทางต่างประเทศ เช่น โรงแรม ตั๋วรถไฟ เป็นต้น
5. กรณีต้องการเปลี่ยนแปลงเที่ยววันเดินทาง (เลื่อนวันเดินทาง) ทางบริษัทขอสงวนสิทธิ์ในการหักค่าใช้จ่ายการดำเนินการต่างๆ ที่เกิดขึ้นจริงสำหรับการดำเนินการจองครั้งแรก ตามจำนวนครั้งที่เปลี่ยนแปลง ไม่ว่ากรณีใดๆ ทั้งสิ้น

## หมายเหตุสำคัญเพิ่มเติม

1. บริษัทฯ ขอสงวนสิทธิ์ที่จะไม่รับผิดชอบต่อค่าชดเชยความเสียหายกรณีที่เกิดจากเหตุสุดวิสัย อาทิ การล่าช้าของสายการบิน, การนัดหยุดงาน, การประท้วง, การก่อจลาจล, อุบัติเหตุ, ปัญหาการจราจร, ภัยธรรมชาติ, ภูเขาไฟระเบิด, แผ่นดินไหว โรคระบาดและเหตุสุดวิสัยต่างๆ ฯลฯ ที่ไม่สามารถคาดการณ์ล่วงหน้าได้
2. บริษัทฯ ขอสงวนสิทธิ์ในการเปลี่ยนแปลงรายการท่องเที่ยวหรือยกเลิกจากเหตุสุดวิสัย อาทิ การล่าช้าของสายการบิน, การนัดหยุดงาน, การประท้วง, การก่อจลาจล, อุบัติเหตุ, ปัญหาการจราจร, ภัยธรรมชาติ, ภูเขาไฟระเบิด, แผ่นดินไหว, โรคระบาดและเหตุสุดวิสัยต่างๆ ฯลฯ ที่ไม่สามารถคาดการณ์ล่วงหน้าได้ ทั้งนี้ทางบริษัทจะคำนึงถึง ผลประโยชน์และความปลอดภัยของทุกท่านเป็นสำคัญ
3. ขอสงวนสิทธิ์การเก็บค่าน้ำมันและภาษีสนามบินทุกแห่งเพิ่ม หากสายการบินมีการปรับขึ้นก่อนวันเดินทาง
4. บริษัทฯ ขอสงวนสิทธิ์ในการเปลี่ยนเที่ยวบิน โดยมีต้องแจ้งให้ทราบล่วงหน้าอันเนื่องมาจากสาเหตุต่างๆ
5. ท่านจะต้องเป็นผู้รับผิดชอบดูแลทรัพย์สินของมีค่าส่วนตัวต่างๆ ของท่านเอง หากเกิดการสูญหายของทรัพย์สินส่วนตัวของมีค่าต่างๆ ระหว่างการเดินทางท่องเที่ยวอันมีสาเหตุมาจากผู้เดินทาง ทางบริษัทฯ จะไม่สามารถรับผิดชอบต่อกรณี
6. บริษัทฯ ขอสงวนสิทธิ์ที่จะไม่รับผิดชอบต่อค่าชดเชยความเสียหายกรณีที่เกิดจากตรวจคนเข้าเมืองไม่อนุญาตให้ เดินทางออก หรือกองตรวจคนเข้าเมืองของแต่ละประเทศไม่อนุญาตให้เข้าเมืองรวมทั้งในกรณีที่ท่านจะใช้หนังสือ เดินทางราชการ (เล่มสีน้ำเงิน) เดินทาง หากท่านถูกปฏิเสธการเดินทางเข้าหรือออกนอกประเทศใดประเทศหนึ่ง หรือเนื่องจากเหตุผลหรือความผิดของตัวเอง
7. ในกรณีที่พาสปอร์ตของท่านชำรุด หรือมีตราประทับใดๆ ที่ไม่เกี่ยวข้องกับการเดินทาง และสายการบินแจ้งว่าไม่สามารถใช้เดินทางได้ หรือเกิดจากเอกสารปลอม หรือการห้ามของเจ้าหน้าที่ ไม่ว่าเหตุผลใดๆ ก็ตาม ทางบริษัทขอสงวนสิทธิ์ในการคืนเงินไม่ว่ากรณีใดๆ เนื่องจากทางบริษัทได้มีการชำระค่าใช้จ่ายในการเดินทางทั้งหมดไปเรียบร้อยแล้ว
8. กรณีที่ทางลูกค้าใช้บริการของทางบริษัทฯ ไม่ครบ อาทิ ไม่เที่ยวในบางรายการ ไม่ทานอาหารบางมื้อ ซึ่งเกิดจากการตัดสินใจของทางลูกค้าเอง ขอสงวนสิทธิ์ไม่คืนเงินในการบริการนั้นๆ เนื่องจากค่าใช้จ่ายทุกอย่างทางบริษัทฯ ได้ชำระค่าใช้จ่ายให้ตัวแทนต่างประเทศก่อนเดินทางแล้ว
9. บริษัทฯ ขอสงวนสิทธิ์ในการขายหรือไม่ขายเป็นรายกรณี เช่น ผู้ที่ตั้งครรภ์, เด็กอายุต่ำกว่า 2 ขวบ, ผู้ที่นั่งวิลแชร์ หรือบุคคลที่ไม่สามารถดูแลตัวเองได้ ฯลฯ กรุณาแจ้งบริษัทฯ เพื่อสอบถามและหาข้อสรุปร่วมกันเป็นรายกรณี
10. ราคาทัวร์เป็นการชำระแบบเหมาจ่ายกับต่างประเทศไปหมดก่อนกรู๊ปเดินทางแล้วหากท่านไม่ได้ใช้บริการบางรายการหรือยกเลิกไม่สามารถเรียกเงินคืนได้
11. เนื่องจากเราเดินทางเป็นหมู่คณะ ทางบริษัทจึงคำนึงถึงประโยชน์ และความปลอดภัยของส่วนรวมเป็นสำคัญ
12. ห้ามนำเข้ากัญชา กัญชง หรือผลิตภัณฑ์ที่มีส่วนผสมของพืชชนิดดังกล่าวเข้าประเทศ หากฝ่าฝืน จะมีโทษตามกฎหมายของแต่ละประเทศ บางประเทศมีโทษสูงถึงประหารชีวิต
13. มัคคุเทศก์ พนักงาน และตัวแทนของบริษัทฯ ไม่มีสิทธิ์ในการให้คำสัญญาใดๆ ทั้งสิ้นแทนบริษัทฯ นอกจากมีเอกสารลงนามโดยผู้มีอำนาจของบริษัทฯ กำกับเท่านั้น



## ตัวเครื่องบิน และที่นั่งบนเครื่อง

1. ตัวเครื่องบินเป็นแบบหมู่คณะ ผู้โดยสารจะต้องเดินทางไป-กลับพร้อมกรุ๊ป หากต้องการเลื่อนวันเดินทางกลับท่านจะต้องชำระค่าใช้จ่ายส่วนต่างของสายการบินและบริษัททัวร์เรียกเก็บ
2. ทางบริษัทฯ ได้สำรองที่นั่งพร้อมชำระเงินมัดจำค่าตัวเครื่องบินเรียบร้อยแล้ว หากท่านยกเลิกทัวร์ไม่ว่าจะด้วยสาเหตุใด ทางบริษัทฯ ขอสงวนสิทธิ์การเรียกเก็บค่ามัดจำตัวเครื่องบิน ซึ่งมีค่าใช้จ่ายแล้วแต่สายการบินและ ช่วงเวลาเดินทาง
3. กรณีท่านยกเลิกการเดินทางและทางบริษัทฯ ได้ทำการออกตัวเครื่องบินไปแล้ว (กรณีตัว Refund ได้) ผู้เดินทางต้องเป็นผู้จ่ายเงิน Refund โดยปกติประมาณ 3-6 เดือน และเงิน Refund ที่ได้จะขึ้นอยู่กับแต่ละระบบของสายการบินนั้น ๆ เป็นผู้กำหนด
4. บริษัทขอสงวนสิทธิ์ในการเก็บเงินเพิ่มเติมในกรณีที่สายการบินมีการปรับราคาภาษีน้ำมันเพิ่มเติมโดยมีเอกสารยืนยันจากทางสายการบิน
5. การจัดที่นั่งบนเครื่องบินของกรุ๊ป ข้อกำหนดเป็นไปโดยสายการบินเป็นผู้กำหนด ซึ่งทางบริษัทฯ ไม่สามารถเข้าไปแทรกแซงได้ และทางบริษัทฯ ไม่อาจรับประกันได้ว่าท่านจะได้ที่นั่งตามที่ท่านต้องการได้
6. กรณีท่านที่จะออกตัวบินภายในประเทศ หรือกรณีท่านออกตัวเอง กรุณาแจ้งบริษัทเพื่อขอคำยืนยันว่าทัวร์นั้นสามารถออกเดินทางได้แน่นอน มิฉะนั้นทางบริษัทฯ จะไม่รับผิดชอบค่าใช้จ่ายที่เกิดขึ้น
7. ที่นั่ง Long Leg ทางบริษัทฯ ไม่สามารถริเคาส์ให้ได้ จะขึ้นกับข้อกำหนดของสายการบินเป็นผู้กำหนด
8. ท่านที่ใช้ไมล์หรือแต้มบัตรเครดิตแลกตัวท่านจะต้องเป็นผู้ดำเนินการด้วยตัวท่านเอง
9. เจ้าหน้าที่กระเป๋าสัมภาระที่โหลดหรือถือขึ้นเครื่องสายการบินเป็นผู้กำหนด หากท่านมีน้ำหนักเกินกว่ากำหนดท่านจะต้องเป็นผู้เสียค่าปรับนั่นเอง
10. ทางบริษัทฯ ไม่รับผิดชอบกรณีเกิดการสูญหาย, สูญหายของกระเป๋าและสัมภาระของผู้โดยสาร
11. กรณีผู้เดินทางต้องการความช่วยเหลือเป็นพิเศษ อาทิเช่น ใช้วีลแชร์ กรุณาแจ้งบริษัทฯ ล่วงหน้าอย่างน้อย 7 วันก่อนเดินทาง มิฉะนั้นบริษัทฯ ไม่สามารถจัดการล่วงหน้าได้

## โรงแรมที่พัก

1. รายการนี้เป็นเพียงข้อเสนอที่ต้องได้รับการยืนยันจากบริษัทอีกครั้ง หลังจากได้สำรองโรงแรมที่พักในต่างประเทศเรียบร้อยแล้ว โดยโรงแรมจัดในระดับใกล้เคียงกัน ซึ่งอาจจะปรับเปลี่ยนตามที่ระบุในโปรแกรม
2. การจัดการห้องพัก เป็นสิทธิของโรงแรมในการจัดการห้องพักให้กับกรุ๊ปที่เข้าพัก โดยอาจจะขอเปลี่ยนห้องได้ตามความประสงค์ของผู้ที่พัก ทั้งนี้ขึ้นอยู่กับความพร้อมให้บริการของโรงแรม และไม่สามารถรับประกันได้
3. สำหรับท่านที่เข้าพักห้อง 3 เตียง ขนาดของห้องพักขึ้นอยู่กับทางโรงแรมเป็นผู้จัดถือว่าท่านยอมรับข้อตกลงแล้ว
4. เนื่องจากการวางแผนแบบห้องพักของแต่ละโรงแรมแตกต่างกัน อาจทำให้ห้องพักแบบห้องเดี่ยว (Single) และห้องคู่ (Twin/Double) และห้องพักแบบ 3 ท่าน (Triple Room) ห้องแต่ละประเภทจะไม่ติดกันหรืออยู่คนละชั้น
5. กรณีต้องการห้องพักแบบ 3 ท่านต่อห้อง หรือ ห้องแบบ 3 เตียง (Triple) โรงแรมมีห้อง Triple เพียงพอ ขอสงวนสิทธิ์ในการจัดห้องให้เป็นแบบ แยก 2 ห้อง คือ 1 ห้องพักรู และ 1 ห้องพักเดี่ยว โดยอาจจะมีค่าใช้จ่าย ขึ้นอยู่กับแต่ละโรงแรม

**\*\* เมื่อท่านชำระเงินค่าทัวร์ให้กับทางบริษัทฯ แล้ว \*\***  
**\*\* จะถือว่าท่านได้ยอมรับเงื่อนไขข้อตกลงทั้งหมดนี้ \*\***