



# บริษัท ไดมอนด์ ออน ทัวร์ จำกัด

188/21 ม.8 ต.เทพารักษ์ อ.เมืองสมุทรปราการ จ.สมุทรปราการ 10270  
โทรศัพท์ : 092-545-0990 , 081-878-9090 , 086-110-4555  
E-mail : info@diamondontour.com  
TAT License 11/09582



Diamond On Tour

092-545-0990

DiamondOnTour.com

DiamondOnTour

@diamondontour

## HOKKAIDO GINKO & ONSEN LOVER 7D5N – THAI AIRWAYS



ออนเซน 20 ลี

BJ-SOUNKY1021

TAISETSU 1 คั๊น  
JOZANKEI MILANO 1 คั๊น  
MIDORINO KAZE 1 คั๊น  
SAPPORO STREAM 2 คั๊น

วันหยุดปิยะมหาราช  
7วัน  
5คั๊น

### The Better Japan HOKKAIDO GINKO ONSEN LOVER

77,900.-

21-27 ต.ค. 2567



โดราเอมอนสกายพาร์ค โรงงานชีส  
นั่งกระเช้าคุโรดากะ พิพิธภัณฑน์น้ำแข็ง  
กิจกรรมเก็บแอมป์  
มิตซึเอะอิเกะ เล็ต คลองโอดารุ  
โรงงานช็อกโกแลต ซ้อปปีงทากุโกจิ

\*ปิ้งย่างร้านดังนั้นตะ [ปู 3 ชนิด]

ออนเซน 5 คั๊น

มบ.กระเป๋ำ 25 กก.



นั่งกระเช้าอุซุซัง ถนนแปะก๊วย สะพานฟูตามิซุรุ เขื่อนโอเอเคียว

กำหนดการเดินทาง	ผู้ใหญ่พักห้องละ 2-3 ท่าน	เด็กมีเตียงพักกับ ผู้ใหญ่ 1-2 ท่าน [อายุ 8-12 ปี]	เด็กไม่มีเตียงพัก กับผู้ใหญ่ 2 ท่าน [อายุ 2-7 ปี]	พักเดี่ยวเพิ่ม	JOINLAND
21-27 ต.ค. 2567 <b>วันหยุดปิยะมหาราช</b>	<b>77,900.-</b>	74,900.-	69,900.-	12,900.-	45,900.-

วันที่	โปรแกรมการเดินทาง	เช้า	บ่าย	ค่ำ	โรงแรม
1	กรุงเทพฯ-สนามบินสุวรรณภูมิ				
2	สนามบินชิโตเซะ-โตราเอมอนสกายพาร์ค-ฟูราโนะ-โรงงานชีส-หมู่บ้าน เทพนิยายนินเกิ้ลเทอเรส-แช่น้ำแร่	✈	○	○	TAISETSU HOTEL 🍷
3	นั่งกระเช้าคุโรดาเกะ-พิพิธภัณฑ์น้ำแข็งคามิกาวะ-แช่น้ำแร่	○	○	○	JOZANKEI MILANO HOTEL 🍷
4	เมืองโจซังเค-เขื่อนโฮเฮเคียว-สะพานฟูตามิซุรุ-นั่งกระเช้าอุซุซัง-กิจกรรม เก็บแอปเปิ้ล-แช่น้ำแร่	○	○	○	MIDORINO KAZE HOTEL 🍷
5	เนินพระพุทธรเจ้า-มิตซุยเอ้าท์เล็ต-ถนนแปะก๊วยมหาวิทยาลัยฮอกไกโด <b>***เมนูพิเศษบึงย่างร้านดังนั้นตะ [ปู 3 ชนิด]</b>	○	○	○	SAPPORO STREAM HOTEL 🍷
6	คลองโอดารุ-พิพิธภัณฑ์กล่องดนตรี-นาฬิกาไอน้ำ-โรงงานช็อกโกแลตอิชิ ยะ- ช้อปปิ้งทานุกิโคจิ	○	○	✘	SAPPORO STREAM HOTEL 🍷
7	สนามบินชิโตเซะ-กรุงเทพฯ	✈			

### วันที่หนึ่ง : กรุงเทพฯ – สนามบินสุวรรณภูมิ

- 20.00 น.** นัดหมายพบกันที่สนามบินสุวรรณภูมิ ประตูหมายเลข 3 เคาน์เตอร์ C สายการบินไทย  
จุดนัดพบ บ่ายบริษัททัวร์ เจ้าหน้าที่บริการช่วยเหลือสัมภาระและกระเป๋าเดินทาง
- 23.45 น.** ออกเดินทางสู่สนามบินชิโตเซะ(ฮอกไกโด) เที่ยวบินที่ **TG 670** สายการบินไทย  
เที่ยวบินขาไป **TG 670 BKK-CTS 23.45-08.30**  
เที่ยวบินขากลับ **TG 671 CTS- BKK 10.00-15.00**

**\*\* การจัดที่นั่งของกลุ่มเป็นไปตามเงื่อนไขของสายการบิน ทางทัวร์ไม่สามารถจัดที่นั่งได้ \*\***

**\*\* บริการท่านด้วยอาหารแบบ FULL SERVICE โหลดสัมภาระท่านละ 25 กิโล\*\***





\*\*\*สำคัญสำหรับการจองทัวร์ สำหรับอาหารทุกมื้อรบกวนทุกท่านในคณะโปรดระบรายบุคคลว่าไม่ทานเนื้อวัว / เนื้อหมู / ปลาดิบ / มังสวิรัต / หรือแพ้อาหารประเภทใดบ้าง มีผลต่อการจัดอาหารให้ในบางมื้อที่เป็นอาหารท้องถิ่นที่ไม่สามารถเปลี่ยนแปลงหน่วยงานได้

\*\*\*

วันที่สอง : สหามบินชิโตเซะ – โดราเอมอนสกายพาร์ค – ฟุราโนะ – โรงงานชีส – หมู่บ้านเทพนิยายนินเกิลเทอเรส – แชน้ำแร่

08.30 น. ถึง สหามบินชิโตเซะ(ฮอกไกโด) ประเทศญี่ปุ่น นำท่านผ่านตรวจคนเข้าเมืองเป็นที่เรียบร้อย

โดราเอมอนสกายพาร์ค DORAEMON WAKU WAKU SKY PARK สัมผัสประสบการณ์ย้อนวัยไปในโลกของโดราเอมอน ด้านในมีกิจกรรมให้ท่านได้ร่วมสนุกมากมาย นอกจากนี้ยังให้ท่านได้ร่วมถ่ายภาพกับโดราเอมอนตัวเป็นๆ และซื้อของที่ระลึก ของสะสมในคาเฟ่โดราเอมอนอีกด้วย



กลางวัน รับประทานอาหารกลางวัน ณ ร้านอาหารญี่ปุ่น

โรงงานชีส ฟุราโนะ สถานที่เลี้ยงโคนม การขายชีสที่ทำจากนมสดจากเต้า ไปจนถึงแหล่งเรียนรู้ซึ่งเป็นที่พักผ่อนหย่อนใจ การเรียนรู้ขั้นตอนการทำชีสผ่านกระจก ประสบการณ์การทำไอศกรีมหรือเนย เรียนรู้เกี่ยวกับผลิตภัณฑ์จากนมผ่านมุมต่างๆ นอกจากนี้ภายในอาคารยังมีคาเฟ่ไอศกรีมไขมันต่ำและยังสามารถทานพิซซ่าที่อบจากเตาเผาหินได้อีกด้วย



**หมู่บ้านเทพนิยาย นิงเกิ้ลเทอร์เรส Ningle Terrace** จุบรวมของฝากเมืองฟูราโน่ประกอบด้วย  
ร้านค้าสินค้าที่ระลึกและร้านขนมสไตส์ฮอกไกโด เรียงรายกันไป สินค้าส่วนใหญ่เป็นสินค้า  
พื้นเมืองจำพวกงานฝีมือต่างๆ โดยสร้างเป็นกระท่อมหลังๆ อยู่บนเนิน กลางป่าที่ร่มรื่น มีทางเดินไม้  
กระดานถึงกันได้ บางร้านจะมีคนมาทำงานฝีมือให้ดู พร้อมกับขายไปด้วยเช่นกัน อีกทั้งที่นี่ยังเคยใช้  
เป็นที่ถ่ายทำภาพยนตร์และซีรีส์ดังๆ ของญี่ปุ่นอีกด้วยเช่นกัน



ค่ำ รับประทานอาหาร ค่ำ ณ ห้องอาหารของโรงแรม



เข้าพัก ณ โรงแรม **TAISETSU HOTEL** ★★★★★



หลังจากรับประทานอาหารให้ท่านได้ผ่อนคลาย ความเมื่อยล้ากับการแช่ออนเซนตามอัธยาศัย

**\*\* ไม่แนะนำสำหรับผู้ที่มีโรคความดันโลหิตสูง \*\***

**\*\*กรณีพักผ่อนจนรบกวนลูกค้ำแจ้งล่วงหน้าหากไม่สามารถนอนพื้นทาทามิได้ หรือต้องการรีเคเว  
สเตียง\*\***



**วันที่สาม : นั่งกระเช้าคุโรดากะ – พิพิธภัณฑน์น้ำแข็งคามิกาวะ – แช่น้ำแร่**

เช้า รับประทานอาหารเช้า ณ ห้องอาหารของโรงแรม

**กระเช้าคุโรดะตะเกะ (Kurodake Ropeway)** เป็นกระเช้าที่เชื่อมจากเชิงเขาของเมืองโซอุนเคียวถึง  
ยอดเขาคุโรดะตะเคะที่มีความสูงถึง 670 เมตร เป็นส่วนหนึ่งของภูเขาไดเซ็ทสึซังซึ่งได้ชื่อว่าเป็นหลังคา



ของฮอกไกโด ส่วนในฤดูใบไม้ร่วงย่อมภูเขาด้วยสีเหลืองและแดงจากการเปลี่ยนสีใบไม้ของต้นไม้นบนภูเขา



กลางวัน      รับประทานอาหารกลางวัน ณ ร้านอาหารญี่ปุ่น

**พิพิธภัณฑ์น้ำแข็งคามิกาวะ** เป็นสถานที่จัดแสดงงานศิลปะจากหิมะ นอกจากนี้ภายในถ้ำยังมีความสวยงามของหิมะที่เหมือนกับอยู่ในถ้ำหิมะนอกหิโนะย้อย ให้ท่านได้สัมผัสความหนาวเย็นกับอุณหภูมิตั้งแต่อุณหภูมิตั้งแต่อุณหภูมิตั้งแต่อุณหภูมิ -41 องศาเซลเซียส รวมถึงชมดาราราชินีชื่อของที่นี่อย่าง คลิโอนะ (Clione) หรือผีเสื้อทะเลซึ่งเป็นสัตว์น้ำเค็มที่อาศัยอยู่ใต้น้ำแข็ง และยังมีกิจกรรมสนุกๆให้ท่านได้ร่วมตื่นตาตื่นใจไปกับที่นี่



ค่ำ      รับประทานอาหารค่ำ ณ ห้องอาหารของโรงแรม



เข้าพัก ณ โรงแรม **JOZANKEI MANSEIKAKU MILANO HOTEL** ★★★★★



หลังจากรับประทานอาหารให้ท่านได้ผ่อนคลาย ความเมื่อยล้ากับการแช่ออนเซนตามอัธยาศัย

**\*\* ไม่แนะนำสำหรับผู้ที่มีโรคความดันโลหิตสูง \*\***

**\*\*กรณีพักออนเซนรอบกวนลูกค้าแจ้งล่วงหน้าหากไม่สามารถนอนพื้นทาดามีได้ หรือต้องการรีเคสเตียง\*\***



**วันที่สี่ :** เมืองโจซังเค - เชื่อนโฮเฮเคียว - สะพานฟุตามิซุรุ - หนึ่งกระเช้าอุสุซัง - กิจกรรมเก็บแอบเปิ้ล - แช่น้ำแร่

เช้า รับประทาน อาหารเช้า ณ ห้องอาหารของโรงแรม

**เมืองโจซังเค** เป็นสถานที่ชมใบไม้เปลี่ยนสีสวยงามมากคนญี่ปุ่นนิยมไปเดินเขาเพื่อชมใบไม้แดง และโจซังเคยังเป็นแหล่งน้ำพุร้อนที่อยู่ใกล้ตัวเมืองซัปโปโรมากที่สุดและมีชื่อเสียงมานับร้อยปีอีกด้วย นอกจากนี้ภายในพื้นที่โจซังเคนั้นมี ตัวกัปปะ เป็นสัญลักษณ์เพราะพื้นที่บริเวณนี้มีนิทานเรื่องเล่าเก่าแก่เกี่ยวกับกัปปะด้วย ไม่ว่าจะไปทางไหนก็จะเห็นรูปปั้นตัวกัปปะดีไซน์ต่างกันไปตามจินตนาการของผู้คนในพื้นที่เยอะแยะมากมายทีเดียว และยังมีจุดชมใบไม้เปลี่ยนสีที่เป็นไฮไลค์ของเมืองคือ **เชื่อนโฮเฮเคียว** ที่ชมใบไม้เปลี่ยนสีทั้งหุบเขาวิวแบบพาโนรามา และ **สะพานฟุตามิซุรุ** สะพานแขวนสีแดง ที่พาดผ่านสองฝั่งของหุบเขา



กลางวัน รับประทาน อาหารกลางวัน ณ ร้านอาหารญี่ปุ่น

**หนึ่งกระเช้าอุสุซัง** เป็นภูเขาไฟที่ยังคุกรุ่นอยู่ มีอายุกว่า 20,000 ปีมาแล้ว มีความสูง 737 เมตร ให้ท่านได้ชมวิวกุเขาไฟโซวะ และทะเลสาบโทยะ ในบรรยากาศใบไม้เปลี่ยนสีแบบพาโนรามา ด้านบนของภูเขาไฟอุสุซัง ยังมีคาเฟ่ให้ท่านได้จิบกาแฟ ชมวิวกันแบบชิล ๆ อีกด้วย





กิจกรรมเก็บผลไม้ตามฤดูกาล (แอปเปิ้ล) ให้ท่านได้สัมผัสประสบการณ์แบบชาวสวนญี่ปุ่น เก็บผลไม้สดๆทานจากต้น ต้มดื่อกับรสชาติความหวานฉ่ำของผลไม้ออแกนิกส์ไต้หวันญี่ปุ่น



ค่า รับประทาน อาหารค่ำ ณ ห้องอาหารของโรงแรม

 เข้าพัก ณ โรงแรม **MIDORI NO KAZE HOTEL** ★★★★★ 

หลังจากรับประทานอาหารให้ท่านได้ผ่อนคลาย ความเมื่อยล้ากับการช้อปปิ้งตามอัธยาศัย

**\*\* ไฮไลค์พิเศษกับการช้อปปิ้งหลากสี \*\***

**\*\*กรณีพักออนเซนรอบวงลูกค้าแจ้งล่วงหน้าหากไม่สามารถนอนพื้นทามิได้ หรือต้องการรีเวสเตียง\*\***





วันที่ห้า : เนินพระพุทธรเจ้า – มิตซูเอ้าท์เล็ต – ถนนแปะก๊วยมหาวิทยาลัยฮอกไกโด

\*\*\*เมนูพิเศษปิ้งย่างร้านดังนั้นตะ [ปู้ 3 ชนิด]

เช้า รับประทาน อาหารเช้า ณ ห้องอาหารของโรงแรม

**เนินแห่งพระพุทธรเจ้า (Hill of the Buddha)** ถือว่าเป็นผลงานการสร้างชิ้นเอกอีกชิ้นหนึ่งของทาดาโอะ อันโดะ (Tadao Ando) สถาปนิกชาวญี่ปุ่นโดยมีลักษณะเป็นเนินเขาล้อมรอบรูปปั้นพระพุทธรูปที่มีความสูงมากถึง 13.5 เมตรและมีน้ำหนัก 1500 ตัน พื้นที่ที่ล้อมรอบจะมีค่อยๆลาดลง อีกทั้งรายล้อมด้วยธรรมชาติอันงดงาม โดยเฉพาะในช่วงฤดูร้อนที่จะสามารถเห็นต้นลาเวนเดอร์จำนวนกว่า 150,000 ต้นล้อมรอบรูปปั้นพระพุทธรูป ซึ่งเป็นการผสมผสานที่ลงตัวระหว่างสถาปัตยกรรมที่มนุษย์สร้างขึ้นกับความงดงามจากธรรมชาติ จุดถ่ายรูปเช็คอิน : รูปปั้นโมเอาย

**มิตซูเอ้าท์เล็ตพาร์ค** เป็นห้างสรรพสินค้ารูปแบบ outlet mall ขนาดใหญ่ที่สุดในฮอกไกโด เปิดให้บริการเมื่อเดือนเมษายน ปี 2012 ภายในห้างมีร้านค้าแบรนด์ต่างๆ กว่า 128 ร้าน รวมถึงร้านค้าปลอดภาษี ศูนย์อาหารขนาดใหญ่จุ 650 ที่นั่ง และร้านจำหน่ายสินค้าพื้นเมืองและสินค้าจากฟาร์มท้องถิ่นประจำฮอกไกโด



กลางวัน รับประทาน อาหารกลางวัน ณ ร้านอาหารญี่ปุ่น

**ถนนแปะก๊วยมหาวิทยาลัยฮอกไกโด** เป็นจุดยอดนิยมที่เหล่าวัยรุ่นและวัยทำงานนิยมมาชมใบไม้เปลี่ยนสี ถนนทั้งเส้นเต็มไปด้วยต้นแปะก๊วยประมาณ 70-80 ตัน ยาวตลอดทั้งสายสีเหลืองทองของใบไม้ตัดกับถนนสวยงามสะดุดตา





ค้ำ รับประทานอาหารค้ำ ณ ร้านอาหาร **\*\* อิ่มอร่อยกับเมนูปู 3 ชนิด ณ ร้านนั้นตะ \*\***



 เข้าพัก ณ โรงแรม **SAPPORO STREAM HOTEL ★★★★★**



วันที่หก: คลองโอตารุ – พิพิธภัณฑ์กล่องดนตรี – นาฬิกาไอน้ำ – ซุปป์ย่านทานุกิโคจิ  
เช้า รับประทาน อาหารเช้า ณ ห้องอาหารของโรงแรม

**คลองโอตารุ** ที่มีความยาว 1,140 เมตร และเชื่อมต่อกับอ่าวโอตารุ ในสมัยก่อนประมาณ ค.ศ.1920 ตรงกับยุคอุตสาหกรรมการขนส่งทางเรือบริเวณปากอ่าว ซึ่งในยามค่ำคืนคลองแห่งนี้ได้รับคำขนานนามว่าเป็นจุดที่โรแมนติกที่สุด **พิพิธภัณฑ์กล่องดนตรี** อาคารเก่าแก่สองชั้น ที่ภายนอกถูกสร้างขึ้นจากอิฐแดง แต่โครงสร้างภายในทำด้วยไม้ พิพิธภัณฑ์แห่งนี้สร้างขึ้นในปี 1910 ปัจจุบันนับเป็นมรดกทางสถาปัตยกรรมที่เก่าแก่และควรแก่การอนุรักษ์ให้เป็นสมบัติของชาติ **นาฬิกาไอน้ำโบราณ** สไตล์อังกฤษที่เหลืออยู่เพียง 2 เรือนบนโลกเท่านั้น นาฬิกานี้จะพ่นไอน้ำมีเสียงดนตรีดังขึ้นทุกๆ 15 นาที เหมือนกับนาฬิกาไอน้ำอีกเรือนที่แคนาดา





กลางวัน    รับประทานอาหารกลางวัน ณ ร้านอาหารญี่ปุ่น

**ช้อปปิ้งย่านทากิโคจิ** แหล่งที่ตั้งของห้างสรรพสินค้าชื่อดังและร้านค้ามากมายให้ท่านได้ช้อปปิ้งได้  
จุใจ PARCO, MITSUKOSHI, PEVOT, ร้าน UNIQLO ขายเสื้อผ้าแฟชั่นวัยรุ่น ONISUKA  
TIGERBAO BAO, ร้าน MATSUMOTO KIYOSHI ขายยาและเครื่องสำอาง



**ค่ำ**    อิสระรับประทานอาหารค่ำ ตามอัธยาศัย



เข้าพัก ณ โรงแรม **SAPPORO STREAM HOTEL** ★★★★★

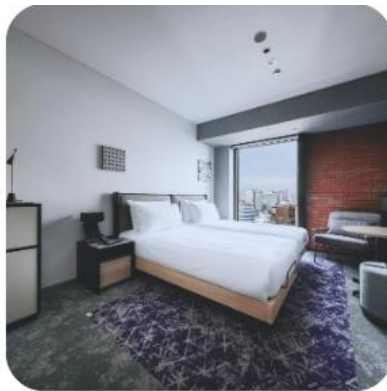
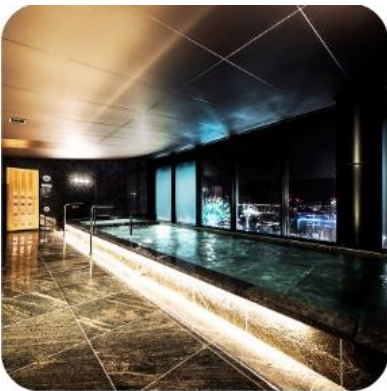

**วันที่เจ็ด:**    สนามบินชิโตเซะ – กรุงเทพฯ

เช้า    รับประทานอาหารเช้า ณ ห้องอาหาร

ได้เวลาอันสมควรนำท่านเดินทางสู่ สนามบินชิโตเซะ



10.00 น. ออกเดินทางสู่สนามบินสุวรรณภูมิ ประเทศไทย ด้วยเที่ยวบิน TG 671 สายการบินไทย

15.00 น. เดินทางถึงท่าอากาศยานสนามบินสุวรรณภูมิประเทศไทย โดยสวัสดิภาพและความประทับใจ ^^

\*\*\*\*\*

\* กรุ๊ปการันตีออกเดินทาง 15 ท่าน กรณีไม่ถึงจำนวน ขอปรับราคาทัวร์หรือยกเลิกการเดินทาง \*

\*\* โปรแกรมอาจจะมีการปรับเปลี่ยนตามความเหมาะสมของสภาพอากาศและฤดูกาล \*\*

## รายละเอียดเงื่อนไขการจองทัวร์

### อัตราที่รวม-



ค่าตัวเครื่องบินไป-กลับตามสายการบินที่ระบุไป-กลับพร้อมคณะ รวมภาษีน้ำมันและสนามบิน  
ค่าใช้จ่าย



ค่าน้ำหนักกระเป๋าตามที่สายการบินกำหนด  
กรณีเกินลูกค้าต้องเป็นผู้รับผิดชอบ



ค่าบริการน้ำแร่วันละ 1 ขวด (ประเทศญี่ปุ่น)



ค่าบริการมัคคุเทศก์ตลอดการเดินทาง



ค่ารถโค้ชปรับอากาศตามที่รายการระบุ



ค่าห้องพักโรงแรม 2 ท่าน\***เงื่อนไขโรงแรม\***



ค่าอาหารตามที่รายการระบุ



ค่าเข้าชมสถานที่ต่าง ๆ ตามรายการที่

กำหนด



ค่าประกันภัยการเดินทางต่างประเทศ  
เงื่อนไขตามกรมธรรม์ วงเงินสูงสุด 1,000,000 บาท



ค่าบริการซึ่งรวมภาษีมูลค่าเพิ่ม 7%  
และหัก ณ ที่จ่าย 3%



**เงื่อนไขโรงแรมระบบญี่ปุ่น**

อัตราทัวร์รวมค่าที่พัก (ห้องละ 2 ท่าน) โรงแรมในประเทศญี่ปุ่นส่วนใหญ่ห้องพักมีขนาดเล็ก โรงแรมจะบล็อกเฉพาะห้องคู่ (2 เตียงเดี่ยวใน 1 ห้อง Western Style หรือ Japanese Style) ให้กับทัวร์แบบหมู่คณะ ส่วนห้องพักต่างชนิดต้องแจ้งคำขอเป็นกรณีไป เช่น การขอห้องคู่ชนิด DBL (1 เตียงขนาด 5 ฟุต จะทราบชนิดของห้องพักเมื่ออยู่หน้างาน) และหากท่าน มีความประสงค์จะพัก 3 ท่านต่อห้อง (ห้องเตียงคู่+เสริมเตียง) ท่านต้องยอมรับในพื้นที่อันจำกัดของห้องพัก \*\*\*กรณีโรงแรมไม่มีห้องพักที่เสริมเตียงได้ โรงแรมจะจัดห้องพักให้ท่าน 1 ห้องคู่ + 1 ห้องเดี่ยว **ลูกค้าต้องชำระค่าห้องพักเดี่ยวเพิ่มเติม** และแปลนโรงแรมส่วนใหญ่ห้องพักที่ประเภทห้องต่างกันจะไม่อยู่ใกล้กันหรือชั้นเดียวกัน

**- อัตราที่ไม่รวม-**



ค่าทำหนังสือเดินทาง และค่าใช้จ่ายที่เป็นส่วนตัว ที่ไม่ระบุไว้ในรายการ เช่น ค่าโทรศัพท์ ค่าชักรีด เป็นต้น



**ราคาตั๋วเครื่องบินประกอบด้วย**

- ✓ ค่าตั๋วเครื่องบินโดยสารระหว่างประเทศ **ชั้นประหยัด** (ไปและกลับ) โดย **สายการบินไทย**  
\*\*\*\* กรณีสนใจอัปเกรด BUSINESS CLASS หรือเลื่อนวันเดินทางกลับกรุณาติดต่อทางเรา \*\*\*\*
- ✓ ค่าธรรมเนียมเชื้อเพลิงและค่าภาษีสนามบินตามประกาศของแต่ละสายการบิน (ราคาอาจมีการปรับขึ้นในกรณีที่ราคาน้ำมันมีการปรับขึ้น แต่จะปรับตามความเป็นจริงที่สายการบินประกาศปรับเท่านั้น)
- ✓ ค่าสัมภาระและกระเป๋าเดินทางตามเงื่อนไข **สายการบินไทย** น้ำหนักกระเป๋าเดินทางต้องมีน้ำหนักไม่เกิน **25 กิโลกรัม** กรณีที่น้ำหนักกระเป๋าเกินที่สายการบินกำหนด ผู้โดยสารต้องเป็นผู้รับผิดชอบค่าปรับตามกฎหมายข้อกำหนดของสายการบินนั้นๆ ด้วยตนเอง



**การชำระเงิน**

- ✓ บริษัทรับมัดจำ **30,000.-** บาท สำหรับการจอง/ที่นั่ง
- ✓ ส่วนที่เหลือทั้งหมดชำระก่อนเดินทางอย่างน้อย 30 วัน **หรือตามเงื่อนไขพิเศษของทางบริษัทฯ กำหนด** (ทางบริษัทฯ อาจมีการเรียกเก็บส่วนที่เหลือทั้งหมดก่อน 30 วัน หรือจำเป็นต้องออกตั๋วเครื่องบินเพื่อเลี่ยงการเรียกเก็บเพิ่มค่าธรรมเนียมเชื้อเพลิงและค่าภาษีสนามบินตามประกาศครั้งใหม่ของสายการบินที่มีการเปลี่ยนแปลง โดยไม่จำเป็นต้องแจ้งให้ทราบล่วงหน้า)



**การยกเลิกหรือเลื่อนการเดินทาง**

\*\*\* ทางบริษัทรับการยกเลิกผ่านการแจ้งเป็นลายลักษณ์อักษรเท่านั้น \*\*\*

มากกว่า 46 วันก่อนการเดินทาง	คืนเงินมัดจำทั้งหมด หรือ หักค่าใช้จ่ายที่เกิดขึ้นตามจริง
ตั้งแต่ 45-30 วันก่อนการเดินทาง	ยึดเงินมัดจำ 10,000 บาท
ตั้งแต่ 29-15 วันก่อนการเดินทาง	คิดค่าบริการ 50% ของราคาทัวร์ทั้งหมด



## สำคัญ

## เงื่อนไขและรายละเอียดของการเดินทาง (กรุณาศึกษารายละเอียดทุกข้อ)

- ☑ บริษัทฯ สงวนสิทธิ์เปลี่ยนแปลงรายทัวร์ตามความเหมาะสมให้สอดคล้องกับสถานการณ์ ข้อจำกัดด้านภูมิอากาศ ณ วันเดินทางจริง โดยจะคำนึงถึงความปลอดภัย และประโยชน์สูงสุดของท่านลูกค้าโดยส่วนใหญ่เป็นหลัก
- ☑ เมื่อท่านตกลงชำระเงินไม่ว่าบางส่วนหรือทั้งหมดให้กับทางบริษัทฯ ถือว่าท่านยอมรับเงื่อนไขการเดินทางที่ระบุไว้ทั้งหมด
- ☑ ในกรณีที่ลูกค้าต้องการจองและซื้อตั๋วโดยสารการบินภายในประเทศ(ไทย)หรือใช้เส้นทางบินมาจากประเทศอื่น เพื่อร่วมทัวร์ในประเทศญี่ปุ่น ไม่ว่าจะเป็นการเดินทางก่อนหรือหลังจากคณะทัวร์นั้น ๆ กรุณาติดต่อสอบถามเจ้าหน้าที่ของบริษัทฯ ทุกครั้ง (กรณีที่ท่านออกตั๋วโดยมิได้แจ้งให้บริษัทฯทราบล่วงหน้า ทางบริษัทฯ ไม่รับผิดชอบค่าใช้จ่ายที่เกิดขึ้นไม่ว่ากรณีใด ๆ)
- ☑ กรณีกองตรวจคนเข้าเมืองทั้งในเมืองไทยและต่างประเทศปฏิเสธมิให้ท่านเดินทางเข้า/ออกเมือง บริษัทฯ ไม่คืนค่าทัวร์ในทุกกรณี
- ☑ บริษัทฯ ไม่รับผิดชอบต่อการถูกปฏิเสธหรือห้ามออกนอกประเทศ หรือปฏิเสธการเข้าประเทศของผู้เดินทางได้ เนื่องมาจากผู้เดินทางอาจมีสิ่งผิดกฎหมาย เอกสารเดินทางไม่ถูกต้อง ความประพฤติส่อไปในทางเสื่อมเสีย ภัยธรรมชาติ การประท้วง การก่อกวน ความล่าช้าการเลื่อนหรือยกเลิกเที่ยวบิน และอุบัติเหตุที่เกิดจากความประมาทของนักท่องเที่ยวเอง
- ☑ เมื่อท่านออกเดินทางไปกับคณะแล้ว งดใช้บริการรายการใดรายการหนึ่งหรือไม่เดินทางพร้อมคณะ ถือว่าท่านสละสิทธิ์ ไม่อาจเรียกร้องค่าบริการคืน ไม่ว่ากรณีใด ๆ ทั้งสิ้น
- ☑ ท่านที่แพ้อาหารหรือไม่สามารถทานอาหารบางอย่างได้ อาหารที่เกี่ยวข้องกับศาสนา กรุณาแจ้งพร้อมการจองทัวร์ ตัวโดยสารและสายการบิน

## 1. ตั๋วโดยสาร

1.1 การเดินทางเป็นหมู่คณะ ผู้โดยสารจะต้องเดินทางไป-กลับพร้อมกัน หากต้องการเลื่อนวันเดินทางไปหรือกลับ ท่านต้องชำระค่าธรรมเนียมเพิ่มตามเงื่อนไข (โปรดสอบถามและกรุณาแจ้งทันทีเมื่อทำการจองทัวร์)

การเปลี่ยนวันเดินทางขากลับต้องทำล่วงหน้าก่อน 30 วันเดินทางเท่านั้น

1.2 ที่นั่งบนเครื่องบิน เนื่องจากการจองเป็นหมู่คณะทางสายการบินจะเป็นผู้จัดทำที่นั่งให้เป็นกลุ่ม ในกรณีที่ไฟล์เดินทางในช่วงเทศกาลค่อนข้างแน่น อาจทำให้การจัดที่นั่งค่อนข้างยากแต่ทางบริษัทฯ จะพยายามให้ลูกค้าได้นั่งใกล้กันมากที่สุด

1.3 ค่าธรรมเนียมน้ำมันเชื้อเพลิงและค่าประกันวินาศภัยทางอากาศ คำนวณตามอัตราที่ทางสายการบินแจ้งค่าธรรมเนียม ณ วันออกราคาทัวร์ หากสายการบินเปลี่ยนแปลงอัตราค่าธรรมเนียมใด ๆ เพิ่มขึ้นในภายหลัง ถือเป็นค่าตัวเครื่องบินส่วนเพิ่มที่ผู้เดินทางต้องเป็นผู้ชำระ

1.4 กรณีที่ทัวร์ออกตัวเครื่องบินไปแล้วลูกค้าไม่สามารถเดินทางได้ ทางสายการบินไม่อนุญาตให้เปลี่ยนชื่อตัวผู้เดินทางทุกกรณี บริษัทฯ ขอสงวนสิทธิ์ไม่คืนค่าบริการใด ๆ

1.5 ในกรณีแจ้งยกเลิกการเดินทางภายหลังบริษัทฯ ออกตัวเครื่องบินไปแล้วไม่สารทขอคืนเงินได้ทุกกรณี

1.6 การสะสมไมล์ของสายการบิน สามารถสะสมไมล์ได้

1.7 กรุณาแจ้งเบอร์สมาชิกสะสมไมล์ตั้งแต่เริ่มจองทัวร์ โดยกรอกในใบข้อมูลที่ทางบริษัทฯ ส่งให้เพื่อสิทธิประโยชน์สูงสุดของท่านเอง ในวันเดินทางไปและกลับ กรุณาเก็บหางบัตรขึ้นเครื่องทุกใบไว้ตรวจสอบภายหลังท่านกลับถึงเมืองไทย ว่า

ได้รับไมล์สะสมเรียบร้อยแล้ว หากบัตรโดยสารขึ้นเครื่องหาย (Boarding Pass) ท่านไม่สามารถเรียกคืนได้ ๑ ทั้งกับบริษัท  
ทัวร์และสายการบิน

## 2. สายการบิน

- 2.1 สำหรับผู้เดินทางซึ่งตั้งครรรค์ สตรีตั้งครรรค์ทุกอายุครรรค์ต้องอยู่ในดุลพินิจของแพทย์และครอบครัวว่าควรเดินทางหรือไม่ (โปรดแจ้งพนักงานทันทีเมื่อทำการจองทัวร์) บริษัทฯ ขอเรียนว่าเราไม่อาจรับผิดชอบต่อเหตุการณ์ไม่คาดคิดใด ๆ จึงขอสงวนสิทธิ์ไม่รับผู้ร่วมเดินทางที่มีอายุครรรค์เกิน 4 เดือน / ผู้มีประวัติครรรค์เคยมีปัญหามีประวัติคลอดก่อนกำหนด
- 2.2 บริษัทฯ ยกเว้นการคืนเงิน กรณีท่านแจ้งยกเลิกขณะที่ออกเดินทางในช่วงเทศกาลวันหยุดสำคัญทุกเทศกาล บริษัทฯ ต้องทำการยืนยัน, ชำระมัดจำค่าตัวหรือชำระเต็มจำนวนกับสายการบิน โดยเฉพาะเที่ยวบินพิเศษ เช่น Charter Flight จะไม่มีการคืนเงินมัดจำหรือค่าทัวร์ ไม่ว่าจะยกเลิกเวลาใดและยกเลิกด้วยกรณีใด ๆ
- 2.3 บางรายการทัวร์ที่ต้องใช้สายการบินภายในประเทศน้ำหนักของกระเป๋าอาจถูกกำหนดให้ต่ำกว่ามาตรฐานได้ ทั้งนี้ขึ้นอยู่กับข้อกำหนดของแต่ละสายการบิน
- 2.4 อาหารบินเครื่องกรุณาแจ้งล่วงหน้าก่อน 14 วันเดินทาง
- 2.5 กรุณาส่งหน้าพาสปอร์ตให้ตรงกับเล่มที่ใช้เดินทาง กรณีเปลี่ยนแปลงหรือทำเล่มใหม่กรุณาแจ้งก่อน 14 วันเดินทาง กรณีที่ส่งหน้าพาสปอร์ต หรือชื่อผิดทางบริษัททัวร์จะไม่รับผิดชอบกรณีที่มิใช่ค่าใช้จ่ายในการเปลี่ยนแปลงเกิดขึ้น

บริษัทฯ ขอสงวนสิทธิ์ในการเปลี่ยนแปลงรายการโดยมีต้องแจ้งให้ทราบล่วงหน้า  
ทั้งนี้ขึ้นอยู่กับสภาวะอากาศ การเมือง  
สายการบิน การจราจรช่วงเทศกาลหรือวันหยุดของญี่ปุ่น  
และราคาอาจเปลี่ยนแปลงได้ตามความเหมาะสม ทั้งนี้ขึ้นอยู่กับอัตราแลกเปลี่ยนของเงินสกุลเยน

\*\*\*\*\*