



บริษัท ไดมอนด์ ออน ทัวร์ จำกัด

188/21 ม.8 ต.เทพารักษ์ อ.เมืองสมุทรปราการ จ.สมุทรปราการ 10270
โทรศัพท์ : 092-545-0990 , 081-878-9090 , 086-110-4555
E-mail : info@diamondontour.com
TAT License 11/09582



Diamond On Tour

092-545-0990

DiamondOnTour.com

DiamondOnTour

@diamondontour

ALL NEW 2024 WWW.D-STARGROUP.COM 08 DAYS

GO* TÜRKIYE

Sustainable Experiences

ชมเมืองมรดกโลก วัฒนธรรมแห่งชาติ และความยิ่งใหญ่ของอาณาจักรออตโตมัน

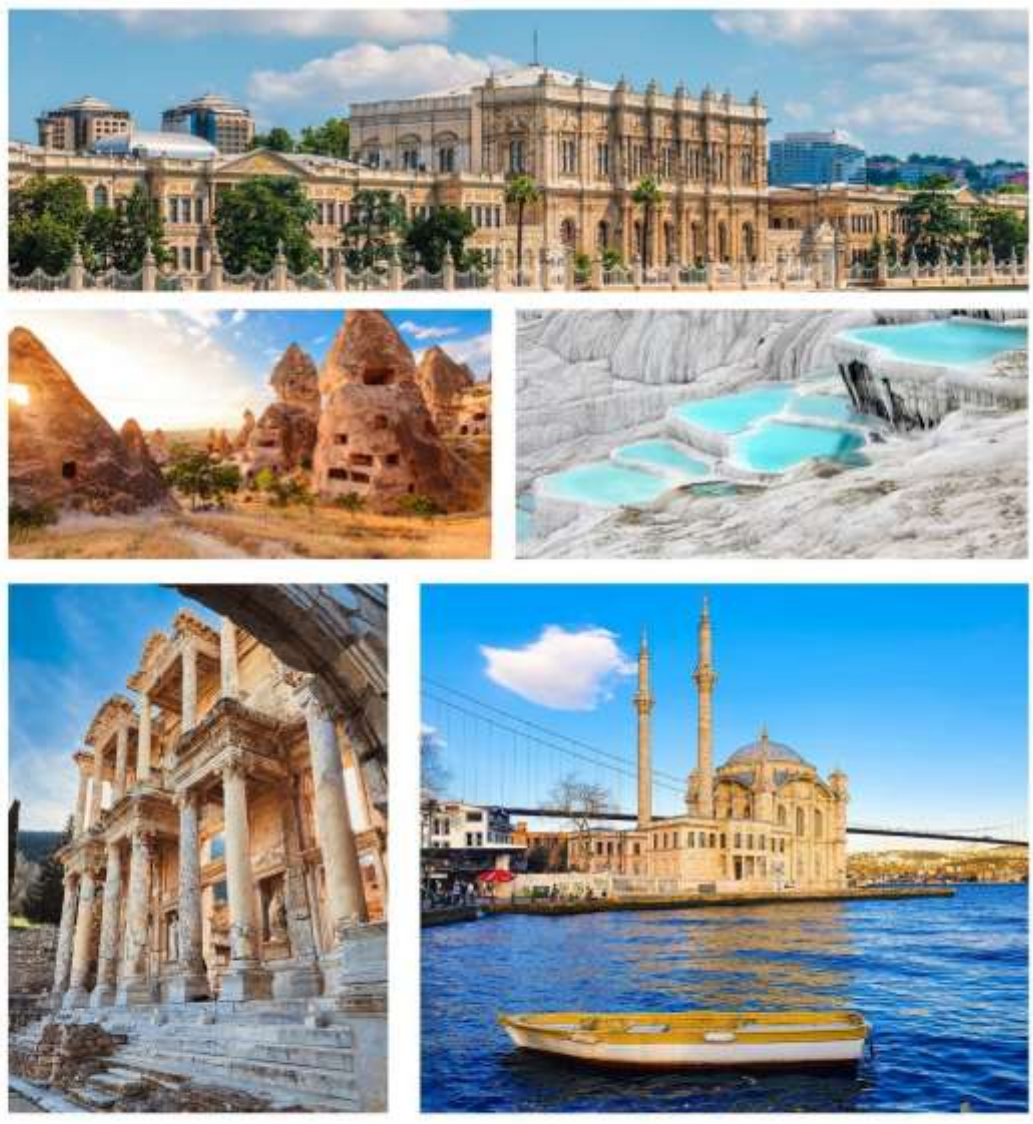

ใบอนุญาตประกอบกิจการท่องเที่ยวเลขที่ 11/04734

วันที่ 1 ออกเดินทางสู่อิสตันบูล – ต่อเครื่องสู่เมืองเนฟเซฮีร์

21.00 น. พร้อมคณะที่สนามบินสุวรรณภูมิ สายการบินเตอร์กิช แอร์ไลน์ เที่ยวบินที่ Turkish Airline

23.05 น. ออกเดินทางโดยเที่ยวบินที่ TK 69 (Airbus-330)

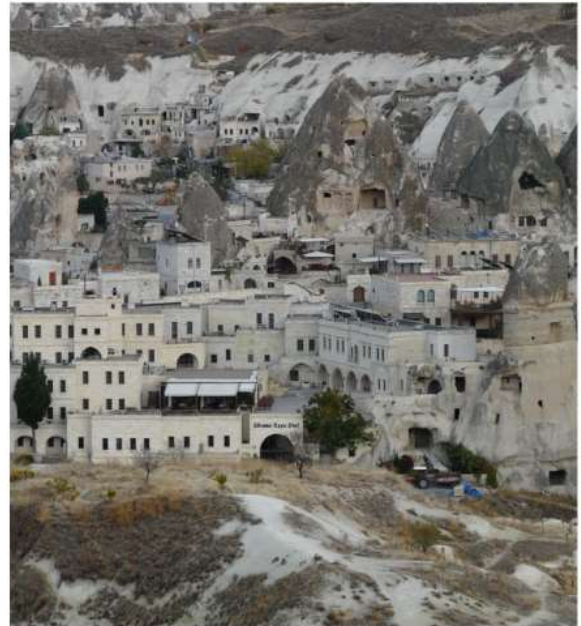

วันที่ 2 เมืองเนฟเซฮีร์ — นครใต้ดิน เคย์มาคลี - พิพิธภัณฑ์ เกอโรเม - คัปปาโดเซีย

05.20 น. ถึงสนามบินอาตาเตร์ก อิสตันบูล รอเปลี่ยนเที่ยวบิน

06.45 น. ออกเดินทางโดยเที่ยวบินที่ TK 2006 สู่เมืองเนฟเซฮีร์

08.00 น. ถึงท่าอากาศยานเนฟเซฮีร์ Nevşehir ตุรกี รถรอรับท่านแล้วเดินทางไปชมนครใต้ดิน เคย์มาคลี เมืองใต้ดินแห่งนี้มีครบตั้งแต่ห้องโถง ห้องนอน ห้องน้ำ ห้องเก็บอาหาร ห้องครัว โบสถ์ ประตูเข้า-ออกรักษาความปลอดภัย แม้จะขุดลึกลงไปใต้ดินหลายชั้น แต่ทว่าอากาศกลับถ่ายเทได้เป็นอย่างดี อุณหภูมิเฉลี่ยภายในถ้ำ 18-20 องศาเซลเซียส

12.00 น. รับประทานอาหารกลางวัน ณ ภัตตาคาร

บ่าย นำท่านชมพิพิธภัณฑ์กลางแจ้ง เกอโรเม อันทรงคุณค่าแห่งหนึ่งของโลก ได้รับขึ้นทะเบียนเป็นมรดกโลกในปี ค.ศ. 1985 ตั้งอยู่ในบริเวณที่เป็นที่ตั้งถิ่นฐานของผู้คนมาตั้งแต่สมัยโรมัน และเป็นที่ที่ชาวคริสเตียนยุคแรก ใช้ในการเป็นที่หลบหนีภัยจากการไล่ทำร้ายและสังหาร

ก่อนที่คริสต์ศาสนาจะได้รับการประกาศว่าเป็นศาสนาของจักรวรรดิ โบสถ์ถ้ำในเกอโรเมนั้น ว่ากันว่ามียุคถึง 365 หลังด้วยกัน (สร้างตามจำนวนวันใน 1 ปี) แต่ว่าปัจจุบันเปิดให้ชมเพียงบางส่วนเท่านั้น จากนั้นเดินทางต่อสู่เมืองคัปปาโดเซีย (Cappadocia)

แผ่นดินที่มีพื้นขรุขระเหมือนพระจันทร์และนครใต้ดิน และยังเป็นส่วนหนึ่งของเส้นทางสายไหมในอดีต แวะชมโรงงานทอพรม, และโรงงานเซรามิค สินค้าหัตถกรรมพื้นบ้านของชาวคัปปาโดเซีย

18.00 น. รับประทานอาหารค่ำ ณ ภัตตาคาร

หลังอาหารเช้าท่านชมการแสดงระบำหน้าห้อง ศิลปะการแสดงอันเก่าแก่ต้อนรับอากาศอันตฤกจากแดนไกล
พักโรงแรม RAMADA CAPPADOCIA HOTEL **** หรือเทียบเท่าในระดับเดียวกัน



วันที่ 3 บอลลูนทัวร์ คัปปาโดเกีย - คอนย่า - คาราวานซาราย - ปามุคคาเล่

กิจกรรมที่ทุกท่านไม่ควรพลาดคือ การขึ้นบอลลูนเพื่อชมพระอาทิตย์ขึ้นพื้นขอบฟ้า
เก็บเกี่ยวประสบการณ์อันล้ำค่า ในแต่ละวันบอลลูนกว่า 200 ลำทะยานขึ้นสู่ห่านฟ้าคัปปาโดเกีย
กับวิวทิวทัศน์อันน่าอัศจรรย์บนผืนโลก (การให้บริการขึ้นอยู่กับสภาพอากาศในแต่ละวัน)

07.00 น. รับประทานอาหารเช้าที่โรงแรม

09.00 น. ออกเดินทางสู่เมืองคอนย่า 237 ก.ม. (Konya) อดีตเมืองหลวงโบราณของชาวเติร์ก
นับเป็นเมืองอารยธรรมโลกที่สำคัญ

12.00 น. รับประทานอาหารกลางวัน ณ ภัตตาคาร

บ่าย นำชมสถานที่สำคัญของเมือง คือพิพิธภัณฑ์เมฟลานา (Mevlana Museum) ก่อตั้งขึ้นในปี 1231
โดยเมฟลานา เจลาเลตดิน รูมี ผู้วิเศษในศาสนาอิสลาม เขาถือกำเนิดในอัฟกานิสถาน
เดินทางมาตามคำเชิญของสุลต่าน เพื่อเขียนบทกวีเป็นภาษาเปอร์เซีย เมฟลานา ยังสอนเรื่องความอดทน
การให้อภัย และแสงสว่างแห่งปัญญาสำหรับชาวมุสลิม ที่นี่ถือเป็นสถานที่ศักดิ์สิทธิ์
ชาวตุรกก็นับว่าหนึ่งล้านห้าแสนคนมาคารวะทุกปี จากนั้นแวะชมคาราวานซาราย (Caravansaray)
เป็นจุดพักของคาราวานสมัยโบราณ โดยแต่ละแห่งจะตั้งห่างกันประมาณ 30 ก.ม.

ปัจจุบันได้ปรับปรุงมาเป็นภัตตาคารและมักเป็นสถานที่ดูการแสดง Sema หรือ Whirling Dervish อันเป็นการแสดงที่นำชมรองมาจากกระบี่หน้าห้อง (การแสดงจะมีขึ้นในทุกๆเย็นโดยจัดพร้อมอาหารมื้อค่ำ) เดินทางต่อสู่เมืองปามุกคาเล่

19.00 น. รับประทานอาหารค่ำ ณ ภัตตาคาร

พักโรงแรม PAM THERMAL HOTEL ***** หรือเทียบเท่าในระดับเดียวกัน



วันที่ 4 ปามุกคาเล่ – เมืองโบราณฮีเอราโปลิส – คูซาดาซี - เอฟีซัส

08.00 น. รับประทานอาหารเช้าที่โรงแรม

09.00 น. ปามุกกาเล่ (Pamukkale) หรือแปลว่า ปราสาทปุยฝ้าย (Cotton Castle) อยู่ในเมืองชื่อเดียวกัน มหัศจรรย์ความงามธรรมชาติ ดินแดนมรดกโลกที่มีลักษณะเป็นหน้าผาหินปูนสีขาว ลดหลั่นกันประหนึ่งเดินอยู่บนชั้นเมฆ ในบริเวณแต่ละชั้นเป็นแอ่งน้ำแร่ชั้นดีเรียกว่า “ทราเวอไทน์” (Travertine Hot Spring) ที่ถูกใช้เป็นสปาธรรมชาติมาตั้งแต่อดีตกาล หน้าผานี้มีความยาว 2.7 ก.ม. สูง 160 เมตร ใกล้กันยังเป็นเมืองโบราณฮีเอราโปลิส (Hierapolis) ตั้งแต่สมัยโรมัน มีป้อมน้ำศักดิ์สิทธิ์ ฐานวิหารอพอลโล โรงอาบน้ำโรมันโบราณ โรงละครกลางแจ้ง และซากโบสถ์เก่าสมัยไบเซนไทน์ (กิจกรรมในเมืองนี้ที่น่าสนใจคือ พาราไกลด์ดิ้ง กิจกรรมที่เต็มไปด้วยความท้าทายและความน่าตื่นเต้น เตรียมกล่องของท่านให้พร้อม และร่วมตื่นตาตื่นใจกับวิวอันสวยงามน่าประทับใจ ที่กล่าวกันว่าสวยที่สุดในโลกสำหรับการเล่นพาราไกลด์ดิ้ง)

12.00 น. รับประทานอาหารกลางวัน ณ ภัตตาคาร

บ่าย นำชมเมืองกรีกโบราณ เอฟีซัส (Ephesus) ตั้งอยู่ทางฝั่งตะวันตกของอานาโตเลีย เอฟีซัสเป็นหนึ่งในสิบสองเมืองของสหพันธ์ไอโอเนีย (Ionian League) ในสมัยกรีกคลาสสิก

ในสมัยโรมันเอเฟซัสเป็นเมืองที่ใหญ่เป็นสองของจักรวรรดิโรมัน

รองจากโรมที่เป็นเมืองหลวงของจักรวรรดิอยู่เป็นเวลานาน มีประชากรกว่า 250,000 คนในศตวรรษที่ 1 ก่อนคริสต์ศักราช ซึ่งเท่ากับทำให้เป็นเมืองที่ใหญ่เป็นอันดับสองของโลกในยุคนั้นด้วย

เมืองโบราณแห่งนี้ก่อตั้งขึ้นไม่ต่ำกว่า 500 ปีก่อนคริสตกาล

สถานที่สำคัญยังคงเด่นตระหง่านให้นักท่องเที่ยวได้ชม คือมหาวิหารอาทิมิส (Archaic Temple of Artemis) วิหารฮาเดรียน (Temple of Hadrian) โรงละครโบราณ กลุ่มบ้านโรมันโบราณ (Terrace Houses) และอ่างอาบน้ำโบราณ ได้เวลาเดินทางสู่เมืองคูซาดาซี เมืองชายฝั่งทะเล และท่าจอดเรือสำราญขนาดใหญ่

19.00 น. รับประทานอาหารค่ำ ณ ภัตตาคาร

พักโรงแรม LE BLEU HOTEL ***** หรือเทียบเท่าในระดับเดียวกัน



วันที่ 5 คูซาดาซี – เบอร์กามา – อะโครโปลิส – ทรอย – ซาห์คาคาเล่

07.00 น. รับประทานอาหารเช้าที่โรงแรม

08.00 น. นำท่านเดินทางสู่เมือง เบอร์กามา (Bergama) หรือเมือง เพอกามุม เป็นแหล่งโบราณสถานแห่งอาณาจักรเฮเลนิสติดอันดับยิ่งใหญ่ แหล่งอารยธรรมที่สำคัญของโลก นำคณะขึ้นสู่ อะโครโปลิส (Acropolis) หมายถึงส่วนของเมืองด้านบน ซึ่งจะเป็นพื้นที่วิหารบูชาเทพ สถานที่ศักดิ์สิทธิ์ และพระราชวัง รวมถึงพื้นที่ใช้งานสำหรับภักษัตริย์และชนชั้นสูงเท่านั้น วิหารเทพเจ้าซุส ในยุคกรีกรุ่งเรือง เชื่อกันว่าเป็นที่ตั้งของแท่นบูชาขนาดใหญ่ (The Great Altar) ปัจจุบันเหลือแต่ส่วนฐาน

ส่วนแท่นบูชาถูกยกไปที่พิพิธภัณฑสถานเพอร์غامุมที่กรุงเบอร์ลิน วิหารทราจัน (The Temple of Trajan) สร้างในยุคของกษัตริย์ทราจัน แต่สร้างเสร็จในยุคของกษัตริย์เฮเดรียน (Hadrian) ปี 125 – 138 หลังคริสตศักราช โรงละครเพอร์غامุม เป็นโรงละครในยุคโบราณ สร้างปีที่ 3 ก่อนคริสตศักราช จุคนได้ถึง 10,000 คน

13.00 น. รับประทานอาหารกลางวัน ณ ภัตตาคาร

บ่าย เดินทางสู่เมืองซันคคาเล่ อดีตกรุงทรอย (Troy) และม้าโทรจัน มิได้เป็นเพียงแค่ตำนานจากอารยธรรมคลาสสิกอีกต่อไป เมื่อไฮนริช ซไลมานน์ นักโบราณคดีชาวเยอรมัน ได้ขุดค้นซากเมืองทรอยที่หลงเหลืออยู่ ทำให้มีความเป็นไปได้ว่า ทรอยเป็นเมืองที่เคยมีอยู่จริงในประวัติศาสตร์ นำคณะชมอนุสรณ์สถานม้าไม้แห่งเมืองทรอย (Trojan Horse) และซากปรักหักพังของกรุงทรอย (The Remains of Troy) แหล่งประวัติศาสตร์ที่ยืนยันถึงความยิ่งใหญ่ในอดีต

19.00 น. รับประทานอาหารค่ำ ณ ภัตตาคาร

พักโรงแรม KOLIN HOTEL & SPA ***** หรือเทียบเท่าในระดับเดียวกัน



วันที่ 6 **ชานัคคัลเล – อิสตันบูล – วิหารฮาเกีย โซเฟีย – บลูมอสก์ – พระราชวังทอปคาปี - วิหารฮาเกีย โซเฟีย - บลูมอสก์**

07.00 น. รับประทานอาหารเช้าที่โรงแรม

08.00 น. ออกเดินทางสู่กรุงอิสตันบูล (Istanbul)
เมืองที่มีความสำคัญที่สุดและเป็นเมืองที่มีประชากรหนาแน่นมากที่สุดในตุรกี ตั้งอยู่ริมช่องแคบบอสฟอรัส (Bosphorus) เดิมชื่อว่า คอนสแตนติโนเปิล (Constantinople) อาณาจักรที่ยิ่งใหญ่ในประวัติศาสตร์ มีพื้นที่อยู่ใน 2 ทวีป คือ ทวีปเอเชียและทวีปยุโรป ถูกคั่นโดยช่องแคบบอสฟอรัส นครอิสตันบูลกลายเป็นจุดศูนย์กลางในด้านศิลปวิทยาการของโลกมุสลิม

13.00 น. รับประทานอาหารกลางวัน ณ ภัตตาคาร

บ่าย นำท่านไปชม พระราชวังทอปคาปี (Topkapi Palace)
ในอดีตเป็นที่ประทับของสุลต่านแห่งราชวงศ์ออตโตมันหลายพระองค์ ปัจจุบันพระราชวังทอปคาปี กลายเป็นพิพิธภัณฑสถานแห่งชาติเมื่อปี ค.ศ. 1924 รอบๆพระราชวังจะมีสวนขนาดใหญ่ ชมวิวทะเลสาบจากมุมสูง เข้าสู่ย่านเมืองเก่า ณ จัตุรัสสุลต่านอะห์เม็ต อันเป็นที่ตั้งของโบราณสถานที่สำคัญ เข้าชมวิหารฮาเกีย โซเฟีย (Hagia Sophia Church and Museum) หรือวิหารเซนต์โซเฟีย ถือว่าเป็น 1 ใน 7 สิ่งมหัศจรรย์ของโลกยุค มัสยิดสีฟ้า หรือ บลูมอสก์ (Sultanahmet) มัสยิดสุลต่านอะห์เม็ต เป็นหนึ่งในสัญลักษณ์ของเมืองอิสตันบูล

ประชันความงามกันอยู่คนละฟากฝั่งของจัตุรัสสุลต่านอะห์เม็ต
ที่ซึ่งในฤดูร้อนจะมีงานแสดงแสงสีที่งดงามยามค่ำคืน

19.00 น. รับประทานอาหารค่ำ ณ ภัตตาคาร Thai

พักโรงแรม ROYAL STAY PALACE HOTEL ***** หรือเทียบเท่าในระดับเดียวกัน



วันที่ 7 พระราชวังโดลมาบาเซ่ – กลับกรุงเทพฯ

08.00 น. รับประทานอาหารเช้าที่โรงแรม

09.00 น. นำคณะเข้าชม พระราชวังโดลมาบาเซ่ (Dolmabahçe Palace)

เป็นพระราชวังสไตล์ยุโรปที่สร้างขึ้นในช่วงศตวรรษที่ 19 ยิ่งใหญ่หรูหราริมฝั่งช่องแคบบอสฟอรัส มีห้องกว่า 285 ห้อง เป็นพระราชวังสุดท้ายหรืออาคารที่ทุ่มสร้างที่สะท้อนถึงความคลั่งไคล้ยุโรปของสุลต่านอับดุลเมจิต การตั้งหอนาฬิกาสไตล์บารอก, ประติมากรรมราชวงศ์ชั้นนอกประดับตกแต่งด้วยลวดลายปูนปั้นอันวิจิตรงดงาม พระราชวังแห่งนี้สิ้นเปลืองงบประมาณจนเป็นส่วนหนึ่งการล่มสลายของจักรวรรดิ

11.30 น. รับประทานอาหารกลางวัน ณ ภัตตาคาร Chinese

12.30 น. เดินทางสู่ ท่าอากาศยานอาตาร์กเตร์ก เพื่อเดินทางกลับ โดยสายการบินเตอร์กิช แอร์ไลน์

15.20 น. ออกเดินทางโดยเที่ยวบินที่ TK 58 (Airbus-330)

วันที่ 8 เดินทางกลับถึงประเทศไทย

04.45 น. คณะเดินทางกลับถึงประเทศไทย โดยสวัสดิภาพ

PERIOD	Tour Fare Adults	Child 4-11With Bed	Child 4-6 No Bed	SGL SUPP	No Ticket Adult	No Ticket Child
07 - 14 พ.ค. 67	69,900.-	62,900.-	55,900.-	5,500.-	Call	Call
18 - 25 มิ.ย. 67	69,900.-	62,900.-	55,900.-	5,500.-	Call	Call
23 - 30 ก.ค. 67	69,900.-	62,900.-	55,900.-	5,500.-	Call	Call
20 - 27 ส.ค. 67	69,900.-	62,900.-	55,900.-	5,500.-	Call	Call
17 - 24 ก.ย. 67	69,900.-	62,900.-	55,900.-	5,500.-	Call	Call
13 - 20 ต.ค. 67	69,900.-	62,900.-	55,900.-	5,500.-	Call	Call
20 - 27 พ.ค. 67	69,900.-	62,900.-	55,900.-	5,500.-	Call	Call

ค่าทัวร์รวม :

- ค่าตัวเครื่องบิน กรุงเทพฯ-อิสตันบูล-เนฟเซฮีร์ /// อิสตันบูล-กรุงเทพฯ สายการบินเตอร์กิชแอร์ไลน์
- โรงแรมที่พักระดับ 5 ดาวของประเทศตุรกี ตามที่ระบุในรายการหรือเทียบเท่าในราคาเดียวกัน
- อาหารเช้า / กลางวัน / ค่ำ ตามที่ระบุในรายการ
- English Speaking Guide ท่องถิ่นนำเที่ยวตามรายการ
- รถปรับอากาศนำเที่ยว 15-19 ท่านใช้รถขนาด 27 ที่นั่ง / 20-40 ท่านใช้รถขนาด 49 ที่นั่ง
- ค่าตัวเข้าชมสถานที่ท่องเที่ยวต่างๆตามที่ระบุในโปรแกรม
- **หมายเหตุ :** บัตรเข้าชมต่างๆ โดยแต่ละสถานที่ มีการเปลี่ยนระบบการจอง โดยจองตาม Slot เวลาที่ว่าง และจองผ่านหน้าเว็บไซต์ ส่วนใหญ่จะเป็นระบบ **First come First Serve** ทางบริษัทไม่สามารถควบคุม

หรือลือคที่นั้งไว้ได้ โดยทางบริษัท
ที่จัดเตรียมไว้ในโปรแกรมนั้นๆ

จะพยายามจัดหาตัวตามที่ระบุในโปรแกรมให้ตรงกับวันและเวลา

- ค่าน้ำดื่ม 0.5L บริการวันละ 1 ขวด / ท่าน
- ค่าประกันการเดินทางของ บริษัท อลิอันซ์ ออยุธยา ประกันภัย จำกัด (มหาชน) (ประเทศไทย)
จำกัดแผนการเดินทางท่องเที่ยวแบบกลุ่ม กลุ่มโครงการสูญเสียชีวิต/อวัยวะ/สายตาหรือทุพพลภาพถาวรสิ้นเชิง
จากอุบัติเหตุ สำหรับผู้เอาประกันภัยอายุ 16-75 ปี จำนวนเงินเอาประกันภัย 2,000,000 บาท/
ค่ารักษาพยาบาลในต่างประเทศ 2,000,000 รวมค่ารักษาพยาบาลต่อเนื่องหลังจากกลับประเทศไทย
50,000 บาท (ภายใน 7 วันหลังจากกลับประเทศไทย) ครอบคลุมถึงสุขภาพที่ไม่ได้เกิดจากโรคประจำตัว
- ค่าดูแลขนส่งกระเป๋าเดินทางโดยสายการบิน , Coach Driver และ Hotel Porter service ในระหว่างการเดินทางท่องเที่ยว
หากเกิดความเสียหาย หรือ สูญหาย หรือ ทรัพย์สินมีค่าสูญหายในทุกกรณี
ท่านสามารถเรียกร้องได้ตามสิทธิที่ระบุไว้ในกรมธรรม์การเดินทางเท่านั้น ทางบริษัทขอสงวนสิทธิ์ความรับผิดชอบในทุกกรณี

ค่าทัวร์ไม่รวม :

- ค่าภาษีหัก ณ ที่จ่าย 3% และภาษีมูลค่าเพิ่ม 7%
- ค่าทิปไกด์ท้องถิ่น + คนขับรถ 5 US\$ ต่อท่าน / ต่อวัน (คิดเป็นท่านละ 30 US\$)
- ค่าธรรมเนียมวีซ่า (ถ้ามี) + ค่าประกันแบบพิเศษ
- ค่าอาหาร / เครื่องดื่ม / ค่าใช้จ่ายส่วนตัว / ค่ามินิบาร์ในโรงแรม และอื่นๆที่นอกเหนือจากการให้บริการทัวร์
- ชั้นวางกระเป๋า Carry On สำหรับขึ้นเครื่อง ต้องทำการจองล่วงหน้า และมีค่าใช้จ่ายในการนำขึ้นเครื่อง
- อัตราแลกเปลี่ยนอยู่ที่ 38.90 บาท อ้างอิงจากอัตราแลกเปลี่ยน ธนาคารกรุงเทพ ณ วันที่ 24 ตุลาคม 2566
หากช่วงวันเดินทางมีการปรับเปลี่ยนอัตราแลกเปลี่ยนเนื่องจากเงินบาทอ่อน
ทางบริษัทขอสงวนสิทธิ์ในการเรียกเก็บเงินส่วนต่าง
- ในกรณีที่สายการบินเรียกเก็บ Fuel Charge เพิ่มจากที่บริษัทคิดไว้ ณ วันที่ 1 กค 2566
ค่าน้ำมันที่เพิ่มขึ้นทางบริษัทขอสงวนสิทธิ์ในการเรียกเก็บเพิ่มตามความเป็นจริง

การจองทัวร์ (How to make your reservation)

- หากท่านสนใจและประสงค์จะเดินทางกับ EUROPEAN HOLIDAY กรุณาติดต่อ Travel Agent
ใกล้บ้านหรือที่ท่านรู้จักและเชื่อถือได้ ซึ่งจะดูแลท่านด้วยขั้นตอนที่ง่าย สะดวก และมีประสิทธิภาพ
เพื่อเป็นการยืนยันการเดินทางของท่าน
- กรุณาจองทัวร์และชำระเงินมัดจำล่วงหน้า 30,000 บาทต่อผู้เดินทางหนึ่งท่าน ภายใน 3 วันนับจากวันที่จอง
หรือภายใน 90-45 วัน ซึ่งเงินมัดจำดังกล่าวจะเป็นการยืนยันการจองของท่าน
- กรุณาชำระค่าทัวร์ส่วนที่เหลือล่วงหน้า 45 วันก่อนการเดินทาง หากท่านไม่ชำระเงินส่วนที่เหลือตามวันที่กำหนด
ทางบริษัทถือว่าท่านยกเลิกการเดินทางโดยไม่มีเงื่อนไข
- ยกเลิกก่อนการเดินทาง 30 วัน ทางบริษัทจะคืนค่าใช้จ่ายที่สามารถคืนได้
- ยกเลิกก่อนการเดินทางน้อยกว่า 30 วัน ไม่คืนค่าทัวร์ ค่าวีซ่า และค่าโรงแรม (หัก 100% ของค่าทัวร์)

ทางบริษัทฯ ขอสงวนสิทธิ์ในการไม่รับจองทัวร์ (Cannot make your reservation)

เนื่องจากสถานที่ท่องเที่ยวต่างๆ ในโปรแกรมไม่เอื้ออำนวยต่อบุคคลดังต่อไปนี้

ทางบริษัทฯ ขอสงวนสิทธิ์ในการไม่รับจองทัวร์สำหรับลูกค้าดังต่อไปนี้

1. เด็กที่มีอายุในระหว่างแรกเกิดถึง 4 ขวบ
2. ผู้สูงอายุที่มีความจำเป็นต้องใช้วีลแชร์, ไม้เท้า หรือเครื่องมือต่างๆ ในการพยุงตัว
3. ผู้เดินทางที่บ่งบอกการเป็นบุคคลไร้ความสามารถ

การยกเลิกการจองทัวร์ (Cancellation Charge)

- ยกเลิกก่อนการเดินทาง 30 วัน ●

ทางบริษัทจะคืนค่าใช้จ่ายที่สามารถคืนได้

- ยกเลิกก่อนการเดินทางน้อยกว่า 30 วัน ●

ไม่คืนค่าทัวร์ ค่าวีซ่า และค่าโรงแรม (หัก 100% ของค่าทัวร์)

- หากท่านยกเลิกการเดินทางในเงื่อนไขใด เงื่อนไขหนึ่ง แต่ท่านสามารถหาผู้เดินทางมาแทนได้

โดยสามารถยื่นขอวีซ่าได้ทันตามกำหนดเวลา ทางบริษัทฯ จะคิดค่าใช้จ่ายเพิ่มคือค่าวีซ่า และค่าเปลี่ยนชื่อตัวเท่านั้น

และต้องไม่อยู่ในเงื่อนไขของทัวร์ที่ NON-CHANGE NAME & NON-REFUND

- หากท่านยกเลิกการเดินทาง อันเนื่องมาจากบุคคลใดบุคคลหนึ่งในคณะของท่านไม่ได้รับการพิจารณาอนุมัติวีซ่า ไม่ว่าจะด้วยเหตุผลใดๆ ก็ตามอันเป็นการพิจารณาของสถานทูต ซึ่งการยกเลิกเฉพาะบุคคลหรือยกเลิกพร้อมกันทั้งหมด ให้ถือเป็นการยกเลิกตามเงื่อนไขของวันเวลาที่ยกเลิกดังกล่าวข้างต้น

ในกรณีที่ท่านไม่แน่ใจว่าจะได้รับการพิจารณาอนุมัติวีซ่าจากทางสถานทูต ทางบริษัทฯ ขอแนะนำให้ท่านยื่นขอวีซ่าแบบเดี่ยว ซึ่งจะรู้ผลเร็วกว่าการยื่นขอวีซ่าแบบกรุ๊ป

บริษัทฯ ขอสงวนสิทธิ์ในการยกเลิกการเดินทางในกรณีที่ผู้เดินทาง ต่ำกว่า 15 ท่าน

โดยที่จะแจ้งให้ผู้เดินทางทราบล่วงหน้าก่อน 15 วัน และขอสงวนสิทธิ์ในการเปลี่ยนแปลงการท่องเที่ยว

รวมทั้งไม่สามารถรับผิดชอบจากกรณีที่เกิดเหตุจำเป็นสุดวิสัยดังนี้ การล่าช้าของสายการบิน, การนัดหยุดงาน, ภัยธรรมชาติ,

การก่อจลาจล, อุบัติเหตุ ฯลฯ และทางบริษัทฯ จะไม่รับผิดชอบค่าใช้จ่ายที่เกิดขึ้น หากท่านถูกปฏิเสธการเข้าเมือง

อันเนื่องจากการกระทำที่ส่อไปในทางผิดกฎหมายหรือการหลบหนีเข้าเมือง ฯลฯ และจะไม่คืนเงินค่าทัวร์ที่ท่านชำระมาแล้ว

ตั๋วเครื่องบิน (Air Ticket)

ในการเดินทางเป็นหมู่คณะ

ผู้โดยสารจะต้องเดินทางไป-กลับพร้อมกัน

หากต้องการเลื่อนวันเดินทางกลับ ท่านจะต้องชำระค่าใช้จ่ายส่วนต่างที่สายการบินเรียกเก็บ และการจัดที่นั่งของกรุ๊ป

เป็นไปโดยสายการบินเป็นผู้กำหนด ซึ่งทางบริษัทฯ ไม่สามารถเข้าไปแทรกแซงได้ และในกรณียกเลิกการเดินทาง

ถ้าทางบริษัทฯ ได้ดำเนินการออกตั๋วเครื่องบินไปแล้ว ผู้เดินทางต้องรอ REFUND ตามระบบของสายการบินเท่านั้น

และหากท่านไม่แน่ใจในวันเดินทางดังกล่าว กรุณาตรวจสอบกับเจ้าหน้าที่ฯ เพื่อยืนยันในกรณีที่ตั๋วเครื่องบินสามารถทำ

REFUND ได้หรือไม่

การสะสมไมล์ของสายการบิน (Mileage Claim)

การเดินทางเป็นหมู่คณะของการสายการบินเอมิเรตส์ แอร์ไลน์ สอบถามการเป็นสมาชิก Emirates Skywards และการสะสมไมล์จะเป็นไปตามที่สายการบินกำหนด

โรงแรมและห้องพัก (Hotel Accommodation)

- ห้องพักแบบ Twin คือห้องพักที่มีเตียงเดี่ยวขนาดเล็ก 3.5 ฟุต 2 เตียงในหนึ่งห้อง / สำหรับพัก 2 ท่าน
- ห้องพักแบบ Double คือห้องพักที่มีเตียงขนาด Queen Size ขนาด 5 ฟุต 1 เตียง / สำหรับพัก 2 ท่าน
- ห้องพักแบบ Triple Room คือห้องพักที่มีเตียงขนาด 5 ฟุต 1 เตียง+3.5 ฟุต 1 เตียง / หรือเตียง 3.5 ฟุต 3 เตียง / สำหรับผู้พัก 3 ท่าน (ทั้งนี้ขึ้นอยู่กับตารางมาตรฐานในแต่ละโรงแรมที่แตกต่างกันในแต่ละประเทศ)
- ห้องพักแบบ Single คือห้องพักที่มีเตียงขนาดเล็กขนาด 3.5 ฟุต 1 เตียงในหนึ่งห้อง / สำหรับพัก 1 ท่าน
- ห้องพักแบบ Double Single Used คือห้องพักที่มีเตียงขนาด Queen Size ขนาด 5 ฟุต 1 เตียง / สำหรับพัก 1 ท่าน
- ห้องพักในโรงแรมเป็นแบบห้องพักร่วม (Twin / Double) ในกรณีที่ท่านมีความประสงค์จะพักแบบ 3 ท่าน / 3 เตียง (Triple Room) ขึ้นอยู่กับข้อกำหนดของห้องพัก และการวางรูปแบบของห้องพักของแต่ละโรงแรม ซึ่งมักมีความแตกต่างกัน ซึ่งอาจจะทำให้ท่านไม่ได้ห้องติดกันตามที่ต้องการ
- โรงแรมหลายแห่งในยุโรปจะไม่มีเครื่องปรับอากาศ เนื่องจากอยู่ในแถบที่มีอุณหภูมิต่ำ เครื่องปรับอากาศที่มีจะให้บริการในช่วงฤดูร้อนเท่านั้น
- ในกรณีที่มีการจัดประชุมนานาชาติ (Trade Fair) เป็นผลให้ค่าโรงแรมสูงขึ้น 3-4 เท่าตัว บริษัทฯ ขอสงวนสิทธิ์ในการปรับเปลี่ยน หรือย้ายเมืองเพื่อให้เกิดความเหมาะสม
- โรงแรมในยุโรปที่มีลักษณะเป็น Traditional Building ห้องที่เป็นห้องเดี่ยวอาจเป็นห้องที่มีขนาดกะทัดรัด และไม่มีอ่างอาบน้ำ ซึ่งขึ้นอยู่กับข้อกำหนดของแต่ละโรงแรมนั้น ๆ และห้องแต่ละห้องอาจมีลักษณะแตกต่างกันด้วย หากท่านต้องการความสะดวกสบายและห้องใหญ่กว่า ท่านสามารถจ่ายเพิ่มเป็นห้องแบบ DOUBLE SINGLE USE เป็นค่าใช้จ่ายเพิ่มเติมได้

สถานที่เข้าชม (Reservation Fee & Entrance Fee)

การจัดโปรแกรมทัวร์เป็นการกำหนดโปรแกรมตลอดทั้งปี หากวันเดินทางดังกล่าวตรงกับวันที่สถานที่เข้าชมนั้น ๆ ปิดทำการ หรือ ปิดโดยมิได้แจ้งล่วงหน้า หรือ การเปิดรับจองผ่านทาง Online โดยในวันที่คณะจะเข้าชมไม่สามารถจองผ่านระบบดังกล่าวได้ ทางบริษัทฯจะคืนเงิน Entrance Fee ตามที่ระบุไว้ในเอกสารของสถานที่นั้น ๆ หรือ สลับโปรแกรมเพื่อให้ท่านได้เข้าชมสถานที่ดังกล่าวได้ แต่หากมีการล่าช้า หรือเหตุหนึ่งเหตุใดในระหว่างการเดินทาง เป็นผลทำให้ท่านไม่สามารถเข้าชมสถานที่ดังกล่าวได้ ทางบริษัทฯจะไม่มีคืนเงินใดให้แก่ท่าน เนื่องจากได้ชำระ Reservation Fee ไปแล้ว กรุณาสอบถามรายละเอียดสถานที่เข้าชมจากเจ้าหน้าที่ในช่วงวันเดินทางของท่านก่อนชำระเงิน

สัมภาระและค่าพนักงานยกสัมภาระ (Porter)

- ค่าขนกระเป๋าส่งไปยังห้องพักรวมโรงแรมโดยส่วนใหญ่ทางโรงแรมจะเรียกใช้บริการ Outsource หากมีการเสียหาย, กระเป๋าแตก, ล้อหลุด หรือส่วนใดส่วนหนึ่งเสียหาย **ทางโรงแรมไม่รับผิดชอบในทุกรณี**
- สำหรับน้ำหนักของสัมภาระที่ทางสายการบินอนุญาตให้บรรจุได้ทั้งเครื่องบิน คือ 23/30 กิโลกรัม (สำหรับผู้โดยสารชั้นประหยัด / Economy Class / Passenger) การเรียกค่ารวมน้ำหนักเพิ่มเป็นสิทธิของสายการบินที่ท่านไม่อาจปฏิเสธได้
ท่านควรสอบถามน้ำหนักก่อนจัดกระเป๋า
- สำหรับกระเป๋าสัมภาระที่ทางสายการบินอนุญาตให้นำขึ้นเครื่องได้ ต้องมีน้ำหนักไม่เกิน 7 กิโลกรัม และมีความกว้าง+ยาว+สูง ไม่เกิน 115 เซนติเมตร หรือ 25 เซนติเมตร (9.75 นิ้ว) x 56 เซนติเมตร (21.5 นิ้ว) x 46 เซนติเมตร (18 นิ้ว)
- ในบางรายการทัวร์ ที่ต้องมีบินด้วยสายการบินภายในประเทศ น้ำหนักของกระเป๋าจะถูกกำหนดให้ต่ำกว่ามาตรฐานได้ ทั้งนี้ขึ้นอยู่กับข้อกำหนดของแต่ละสายการบิน บริษัท ขอสงวนสิทธิ์ไม่รับประกันความรับผิดชอบค่าใช้จ่ายในน้ำหนักส่วนที่เกิน
- กระเป๋าและสัมภาระที่มีล้อเลื่อนและมีขนาดใหญ่เกินไป ไม่เหมาะกับการเป็นกระเป๋าถือขึ้นบนพาหนะการเดินทาง
- บริษัทขอสงวนสิทธิ์ในความรับผิดชอบต่อกรณีเกิดการสูญหาย, สูญหายของกระเป๋า และสัมภาระของผู้โดยสาร อันเกิดจากสายการบิน ทางสายการบินผู้ให้บริการจะเป็นผู้รับผิดชอบตามกฎหมายของกรมการบินพาณิชย์ ซึ่งจะรับผิดชอบต่อกรณีการสูญหายหรือเสียหายของสัมภาระใบใหญ่ในวงเงินสูงสุดไม่เกิน 10,000 บาท / ท่าน (ทางสายการบินจะพิจารณาค่าชดเชยตามความจำเป็น)

การสูบบุหรี่ (Smoking Area)

ในประเทศต่างๆ ในยุโรป มีการรณรงค์เรื่องการงดสูบบุหรี่ บนรถโค้ช, โรงแรม และสถานที่ต่าง ๆ จะมีข้อกำหนดที่ชัดเจนในเรื่องการสูบบุหรี่ และมีสถานที่โดยเฉพาะสำหรับผู้สูบบุหรี่ ทั้งนี้เนื่องจากสุขภาพของคนส่วนรวม

การเดินทางเป็นครอบครัว (Family)

หากท่านเดินทางเป็นครอบครัวใหญ่ หรือเดินทางพร้อมสมาชิกในครอบครัว ที่ต้องได้รับการดูแลเป็นพิเศษ, เด็ก, และผู้สูงอายุ มีโรคประจำตัว ไม่สะดวกในการเดินทางท่องเที่ยวในระยะเวลากว่า 4 - 5 ชั่วโมงติดต่อกัน ท่านและครอบครัวต้องให้การดูแลสมาชิกภายในครอบครัวของท่านเอง เนื่องจากการเดินทางเป็นหมู่คณะ หัวหน้าทัวร์มีความจำเป็นต้องดูแลคณะทัวร์ทั้งหมด

หมายเหตุ และเงื่อนไขเพิ่มเติม

- กรณีที่ท่านออกบัตรโดยสารขาไป-จากกลับ และบัตรโดยสารภายในเอง (ตัวภายในประเทศ เช่น ตัวเครื่องบิน , ตัวรถทัวร์ , ตัวรถไฟ) กรุณาติดต่อสอบถามเพื่อยืนยัน กับเจ้าหน้าที่ก่อนทุกครั้ง และควรจองบัตรโดยสารภายในที่สามารถเลื่อนวันและเวลาเดินทางได้ เพราะมีบางกรณีที่สายการบินอาจมีการปรับเปลี่ยนไฟล์ทบิน หรือ เวลาบิน โดยไม่แจ้ง ให้ทราบล่วงหน้า ทั้งนี้ขึ้นอยู่กับฤดูกาล สภาพภูมิอากาศ และตารางบินของท่าอากาศยานเป็นสำคัญเท่านั้น สิ่งสำคัญ ท่านจำเป็นต้องมาถึงสนามบินเพื่อเช็คอินก่อนเครื่องบินอย่างน้อย 3 ชั่วโมง โดยในส่วนนี้หากเกิดความเสียหายใดๆบริษัทของสงวนสิทธิ์ในการไม่รับผิดชอบค่าใช้จ่ายที่เกิดขึ้นใดๆทั้งสิ้น
- กรณีที่ออกบัตรโดยสาร (ตัว) เรียบร้อยแล้ว มีรายละเอียดส่วนตัวผิดทางบริษัทของสงวนสิทธิ์ในการรับผิดชอบไม่ว่าส่วนใดส่วนหนึ่ง หากท่านไม่ดำเนินการส่งสำเนาหน้าแรกของหนังสือเดินทางให้ทางบริษัทเพื่อใช้ในการออกบัตรโดยสาร
- หลังจากท่านชำระค่าตัวรถครบตามจำนวนเรียบร้อยแล้วทางบริษัทจะนำส่งใบนัดหมายและเตรียมตัวการเดินทางให้ท่านอย่างน้อย 3 หรือ 5 วัน ก่อนออกเดินทาง
- ในกรณีบริษัทออกบัตรโดยสารเครื่องบินแบบหมู่คณะ (ตัวกรุ๊ป) ท่านจะไม่สามารถเลื่อนไฟล์ทวันไปหรือกลับส่วนใดได้ จำเป็นจะต้องไป และ กลับ ตามกำหนดการเท่านั้น หากต้องการเปลี่ยนแปลงกรุณาติดต่อเจ้าหน้าที่เป็นกรณีพิเศษ
- กรณีที่ท่านเป็นอิสลาม ไม่ทานเนื้อสัตว์ หรือ แพ้อาหารบางประเภท กรุณาแจ้งเจ้าหน้าที่เป็นกรณีพิเศษ
- บริษัทฯ จะไม่รับผิดชอบต่อความเสียหายในเหตุการณ์ที่เกิดจากยานพาหนะ การยกเลิกเที่ยวบิน การล่าช้าของสายการบิน ภัยธรรมชาติ การเมือง จราจร ประท้วง คำสั่งของเจ้าหน้าที่รัฐ และอื่นๆ ที่อยู่นอกเหนือการควบคุมของทางบริษัท
- เมื่อท่านออกเดินทางไปกับคณะแล้ว ท่านงดใช้บริการใดบริการหนึ่ง หรือ ไม่เดินทางพร้อมคณะ ถือว่าท่านสละสิทธิ์ ไม่สามารถเรียกร้องค่าบริการคืนได้ ไม่ว่ากรณีใดๆ ทั้งสิ้น
- บริษัทของสงวนสิทธิ์ ในการไม่รับผิดชอบต่อใดๆทั้งสิ้น หากเกิดสิ่งของสูญหายระหว่างการเดินทางและขอสงวนสิทธิ์ในการเรียกเก็บ ค่าใช้จ่ายตามจริง กรณีท่านลืมสิ่งของไว้ที่โรงแรมและจำเป็นต้องส่งมายัง จุดหมายปลายทางตามที่ท่านต้องการ
- บริษัทของสงวนสิทธิ์การเก็บค่าน้ำมันและภาษีสนามบินทุกแห่งเพิ่มหากสายการบินมีการปรับขึ้นก่อนวันเดินทาง
- เนื่องจากการเดินทางท่องเที่ยวในครั้งนี้ เป็นการชำระแบบจ่ายขาดกับบริษัทในต่างประเทศ ทางบริษัทจึงขอสงวนสิทธิ์ ไม่สามารถขอรับเงินคืนได้ในบริการบางส่วน หรือ ส่วนใดส่วนหนึ่งที่ท่าน ไม่ต้องการได้รับบริการ หากระหว่างเดินทาง สถานที่ท่องเที่ยวใด ที่ไม่สามารถเข้าชมได้ ไม่ว่าด้วยสาเหตุใดก็ตาม ทางบริษัทของสงวนสิทธิ์ในการไม่สามารถคืนค่าใช้จ่ายไม่ว่าส่วนใดส่วนหนึ่งให้ท่าน เนื่องจากทางบริษัทได้ทำการจองและถูกเก็บค่าใช้จ่ายแบบเหมาจ่ายไปล่วงหน้าทั้งหมดแล้ว แต่หากกรณีสถานที่เข้าชม ไม่สามารถเข้าชมได้ เนื่องจากสภาพอากาศ ทางบริษัทจะทำการเรียกเงินคืนจากบริษัทในต่างประเทศให้ท่าน ใช้เวลาทำการ 15-30 วัน (ไม่รวมเสาร์-อาทิตย์)

- หากมีสถานที่ ร้านค้าที่ไม่สามารถเปิดให้บริการได้ภายหลัง โปรแกรมอาจมีการเปลี่ยนแปลงได้ตามความเหมาะสม โดยไม่แจ้งให้ทราบ ล่วงหน้า
โดยส่วนนี้ทางบริษัทจะคำนึงถึงประโยชน์ของลูกค้าเป็นสิ่งสำคัญหากกรณีที่เป็นจำเป็นต้องมีค่าใช้จ่ายเพิ่ม ทางบริษัทจะแจ้งให้ ทราบล่วงหน้า
- บริษัทฯ ขอสงวนสิทธิ์ในการยกเลิกการเดินทางในกรณีที่มีผู้เดินทาง ต่ำกว่า 15 ท่าน โดยที่จะแจ้งให้ผู้เดินทางทราบล่วงหน้าก่อน 10-15 วัน ค่าวิชาที่ดำเนินการไปแล้วท่านจะไม่สามารถขอเงินคืนได้ และขอสงวนสิทธิ์ในการเปลี่ยนแปลงการท่องเที่ยว รวมทั้ง ไม่สามารถรับผิดชอบจากกรณีที่เกิดเหตุจำเป็นสุดวิสัยดังนี้ การล่าช้าของสายการบิน, การนัดหยุดงาน, ภัยธรรมชาติ, การก่อจลาจล, อุบัติเหตุ ฯลฯ
และทางบริษัทฯ จะไม่รับผิดชอบค่าใช้จ่ายที่เกิดขึ้น หากท่านถูกปฏิเสธการเข้าเมือง อันเนื่องจากการกระทำที่ส่อไปในทางผิดกฎหมายหรือการหลบหนีเข้าเมือง ฯลฯ และจะไม่คืนเงินค่าทัวร์ที่ท่านชำระมาแล้ว

หลังจากการจองทัวร์และชำระเงินมัดจำแล้ว ทางบริษัทฯ ถือว่าท่านได้ยอมรับในข้อตกลง

และเงื่อนไขที่บริษัทฯ ได้ระบุไว้ข้างต้นทุกประการ